

Prueba ECOE
UNIZAR ECOE 6º 2022

Informe final

17/02/2024

Vers.29-05-2018

Cuadro de mando. Datos globales

Competencias y nomenclatura utilizada en las tablas:

- C-1 1.-Anamnesis
- C-2 2.-Exploración clínica
- C-3 3.-Habilidades técnicas/Procedimentales
- C-4 4.-Habilidades de Comunicación
- C-5 5.-Juicio Clínico, plan de manejo diagnóstico y terapéutico
- C-6 6.-Prevención y promoción de la salud
- C-7 7.-Relaciones interprofesionales
- C-8 8.-Aspectos éticos/legales y profesionalismo
- C-9 9.-Otros

% COMPETENCIAS POR ESTACIÓN

		C-1	C-2	C-3	C-4	C-5	C-6	C-7	C-8	C-9	TOTAL
01	MEDICINA INTERNA	23,81	23,81		23,81	28,57					100,00
02	TRAUMATOLOGÍA	10,00		35,00	25,00	30,00					100,00
03	ETICA	80,00			20,00						100,00
04	ORL	15,00	60,00			25,00					100,00
05	PEDIATRIA	15,00	30,00		10,00	45,00					100,00
06	ESTACION OFTALMOLOGÍA	23,81	9,52	23,81	28,57	14,29					100,00
07	PSIQUIATRÍA	48,00	32,00		20,00						100,00
08	URGENCIAS		22,00	47,00		31,00					100,00
09	ESTACION MEDICINA DE FAMILIA	15,00	5,00		30,00	50,00					100,00
10	GINECOLOGÍA	38,89	22,22	5,56		33,33					100,00
11	PREVENTIVA	20,00		40,00	10,00	10,00	20,00				100,00
12	UROLOGÍA	20,00	10,00		25,00	45,00					100,00
13	FARMACOLOGÍA	20,00	20,00	10,00	20,00	30,00					100,00
14	NEUROLOGÍA	31,82	13,64	13,64	18,18	22,73					100,00
15	CIRUGIA	31,58		52,63	15,79						100,00
16	AULA ECG			100,00							100,00
17	AULA INFECCIOSAS			60,00		30,00	10,00				100,00
18	AULA LABORATORIO			100,00							100,00
19	AULA NEUROCIRUGÍA			100,00							100,00
20	AULA IMAGEN			40,00		60,00					100,00

PESOS POR ESTACIÓN

		C-1	C-2	C-3	C-4	C-5	C-6	C-7	C-8	C-9	TOTAL
01	MEDICINA INTERNA	23,81	23,81		23,81	28,57					100,00
02	TRAUMATOLOGÍA	10,00		35,00	25,00	30,00					100,00
03	ETICA	80,00			20,00						100,00
04	ORL	15,00	60,00			25,00					100,00
05	PEDIATRIA	15,00	30,00		10,00	45,00					100,00
06	ESTACION OFTALMOLOGÍA	23,81	9,52	23,81	28,57	14,29					100,00
07	PSIQUIATRÍA	48,00	32,00		20,00						100,00
08	URGENCIAS		22,00	47,00		31,00					100,00
09	ESTACION MEDICINA DE FAMILIA	15,00	5,00		30,00	50,00					100,00
10	GINECOLOGÍA	38,89	22,22	5,56		33,33					100,00
11	PREVENTIVA	20,00		40,00	10,00	10,00	20,00				100,00
12	UROLOGÍA	20,00	10,00		25,00	45,00					100,00
13	FARMACOLOGÍA	20,00	20,00	10,00	20,00	30,00					100,00
14	NEUROLOGÍA	31,82	13,64	13,64	18,18	22,73					100,00
15	CIRUGIA	31,58		52,63	15,79						100,00
16	AULA ECG			100,00							100,00
17	AULA INFECCIOSAS			60,00		30,00	10,00				100,00
18	AULA LABORATORIO			100,00							100,00
19	AULA NEUROCIRUGÍA			100,00							100,00
20	AULA IMAGEN			40,00		60,00					100,00
	TOTAL	392,91	248,19	627,63	246,35	454,92	30,00	0,00	0,00	0,00	2000,00
	%	19,65	12,41	31,38	12,32	22,75	1,50	0,00	0,00	0,00	100,00

ITEMS POR ESTACIÓN

		C-1	C-2	C-3	C-4	C-5	C-6	C-7	C-8	C-9	TOTAL
01	MEDICINA INTERNA	5,00	3,00		5,00	6,00					19,00
02	TRAUMATOLOGÍA	3,00		4,00	5,00	4,00					16,00
03	ETICA	11,00			4,00						15,00
04	ORL	100,00	4,00			3,00					8,00
05	PEDIATRIA	3,00	8,00		5,00	6,00					22,00
06	ESTACION OFTALMOLOGÍA	5,00	2,00	3,00	5,00	2,00					17,00
07	PSIQUIATRÍA	7,00	3,00		4,00						14,00
08	URGENCIAS		3,00	6,00		4,00					13,00
09	ESTACION MEDICINA DE FAMILIA	3,00	100,00		6,00	8,00					18,00
10	GINECOLOGÍA	7,00	4,00	100,00		6,00					18,00
11	PREVENTIVA	4,00		4,00	100,00	100,00	2,00				12,00
12	UROLOGÍA	4,00	2,00		5,00	4,00					15,00
13	FARMACOLOGÍA	2,00	2,00	100,00	2,00	3,00					10,00
14	NEUROLOGÍA	5,00	3,00	3,00	5,00	5,00					21,00
15	CIRUGIA	5,00		8,00	5,00						18,00
16	AULA ECG			10,00							10,00
17	AULA INFECCIOSAS			6,00		3,00	100,00				10,00
18	AULA LABORATORIO			10,00							10,00
19	AULA NEUROCIRUGÍA			10,00							10,00
20	AULA IMAGEN			4,00		6,00					10,00

Notas globales

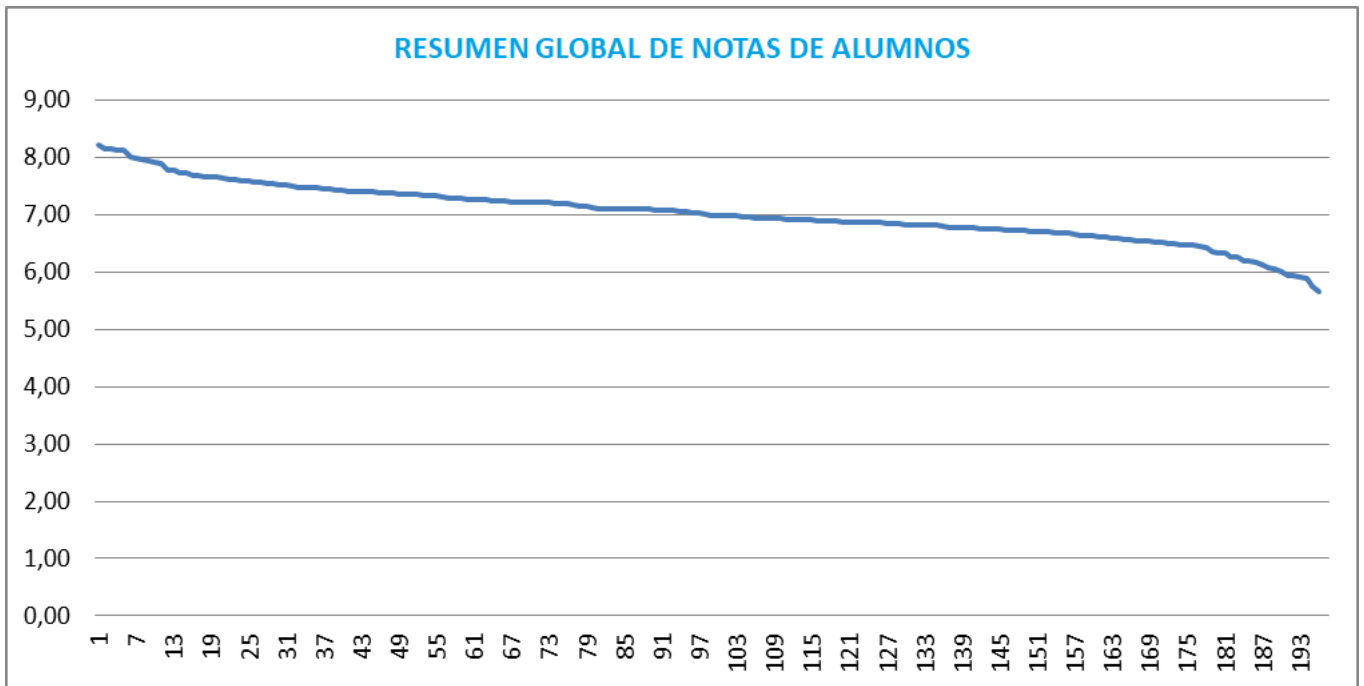

Histograma de notas de los alumnos

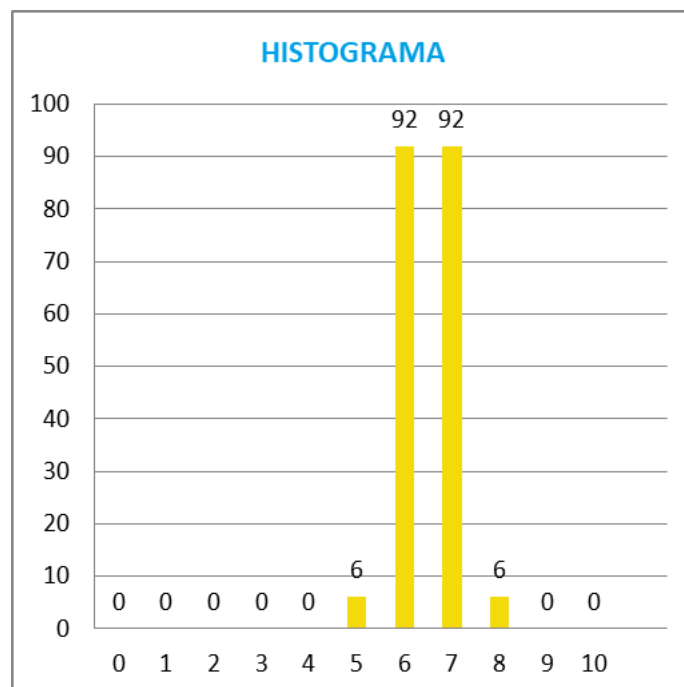

Cuartiles de notas

Mínimo.....: 5,658
 1er. Cuartil: 6,728
 Mediana.....: 7,004
 3er. Cuartil: 7,363
 Máximo.....: 8,219
 Media.....: 6,991

Notas medias globales

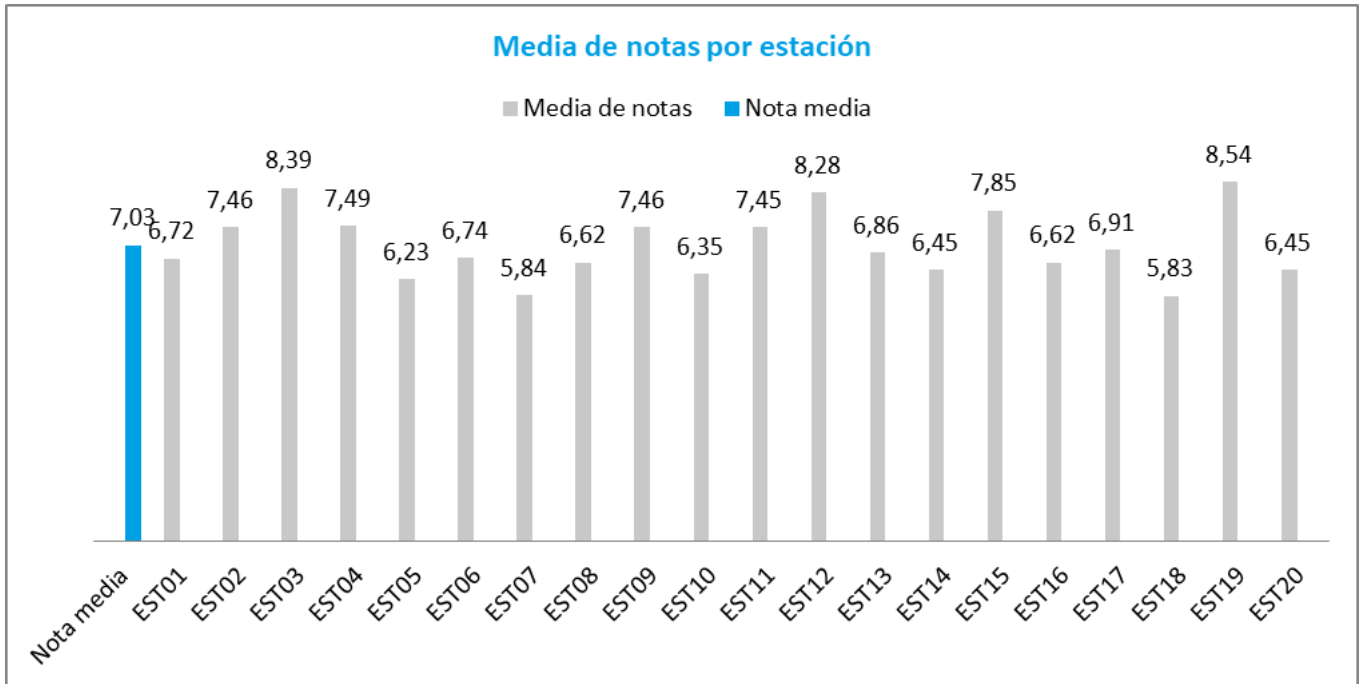

Histograma de notas de estaciones

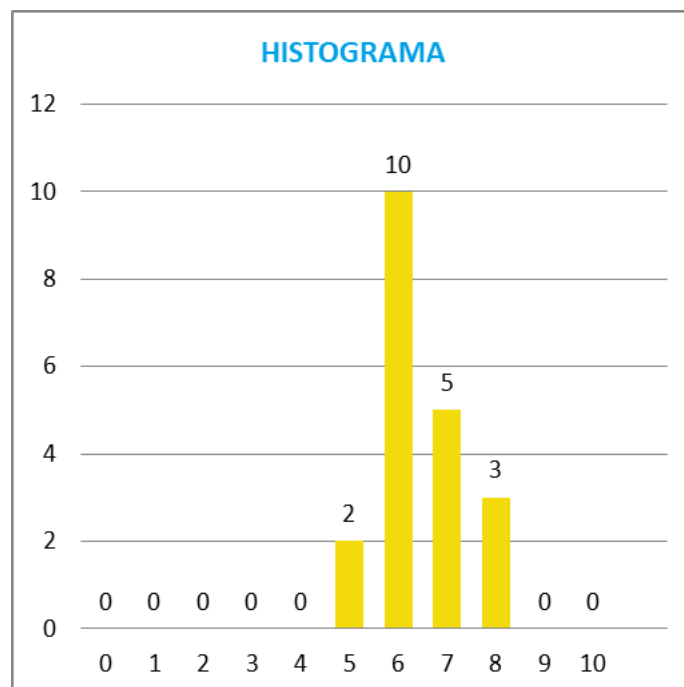

Cuartiles de notas

Mínimo.....: 5,827
 1er. Cuartil: 6,453
 Mediana.....: 6,799
 3er. Cuartil: 7,467
 Máximo.....: 8,539
 Media.....: 7,027

ESTACIÓN 1

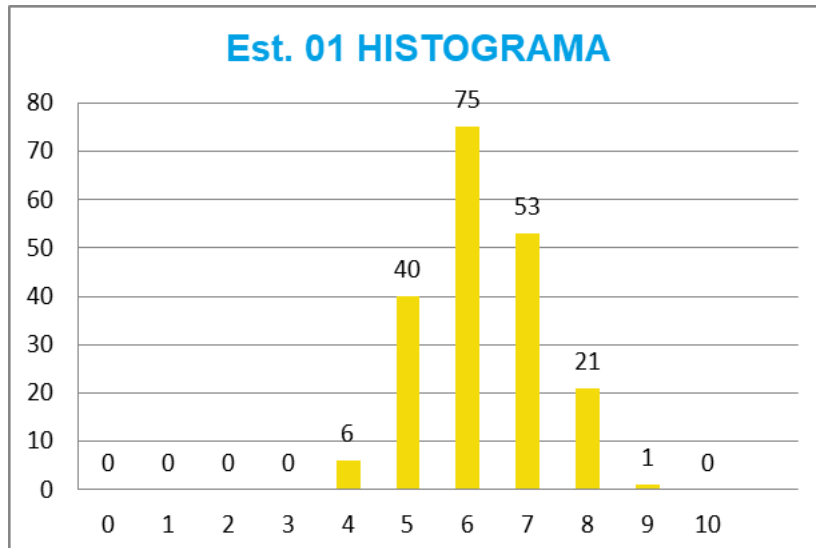
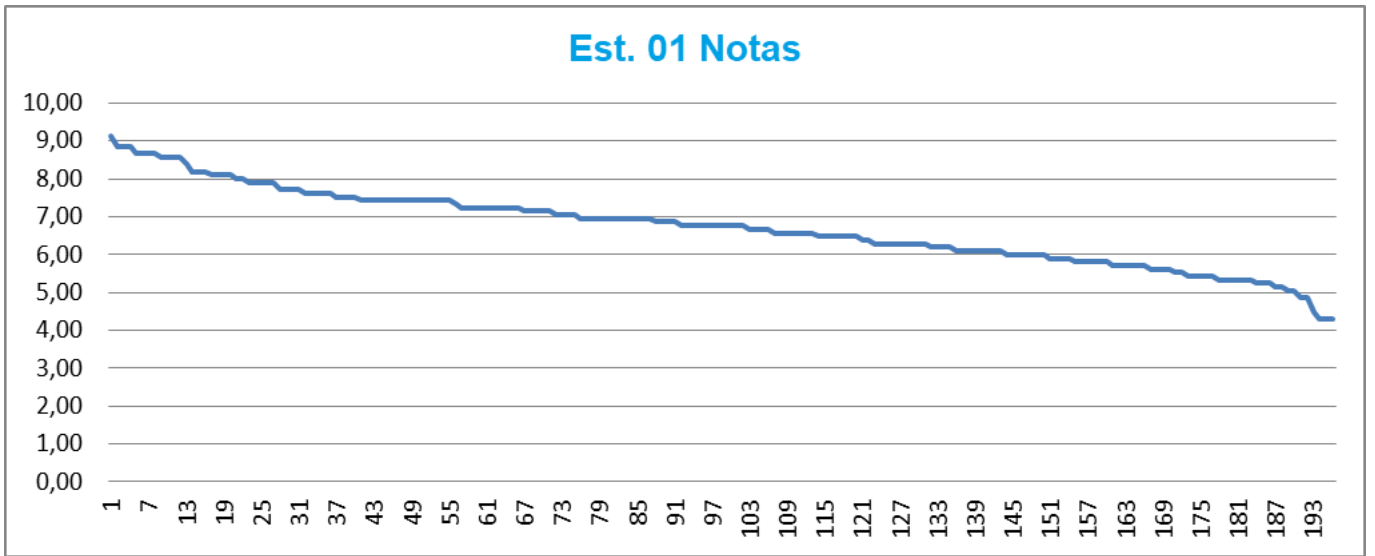

Cuartiles de notas

Mínimo.....: 4,29
1er. Cuartil: 6
Mediana.....: 6,76
3er. Cuartil: 7,43
Máximo.....: 9,14
Media.....: 6,716

Est. 01 Respuestas por pregunta

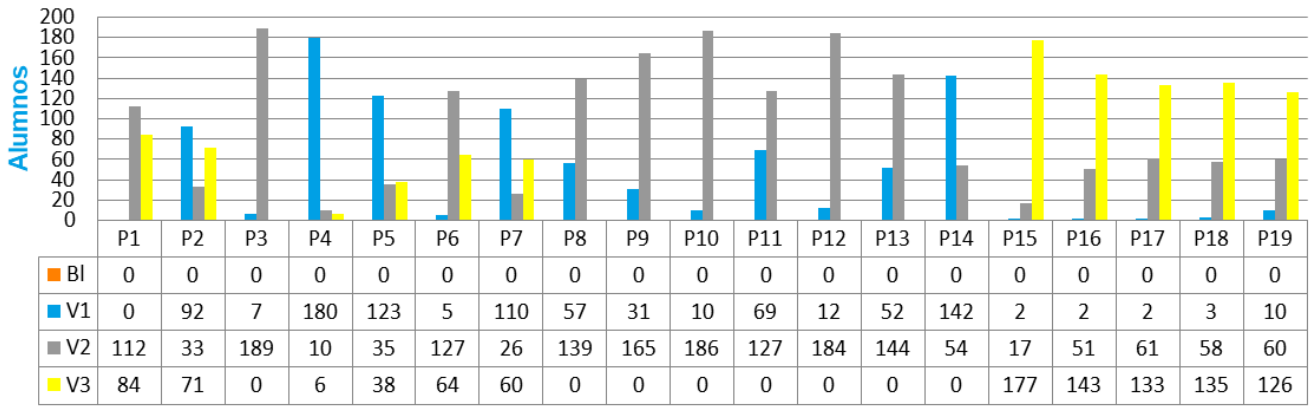

Est. 01 Notas por rueda

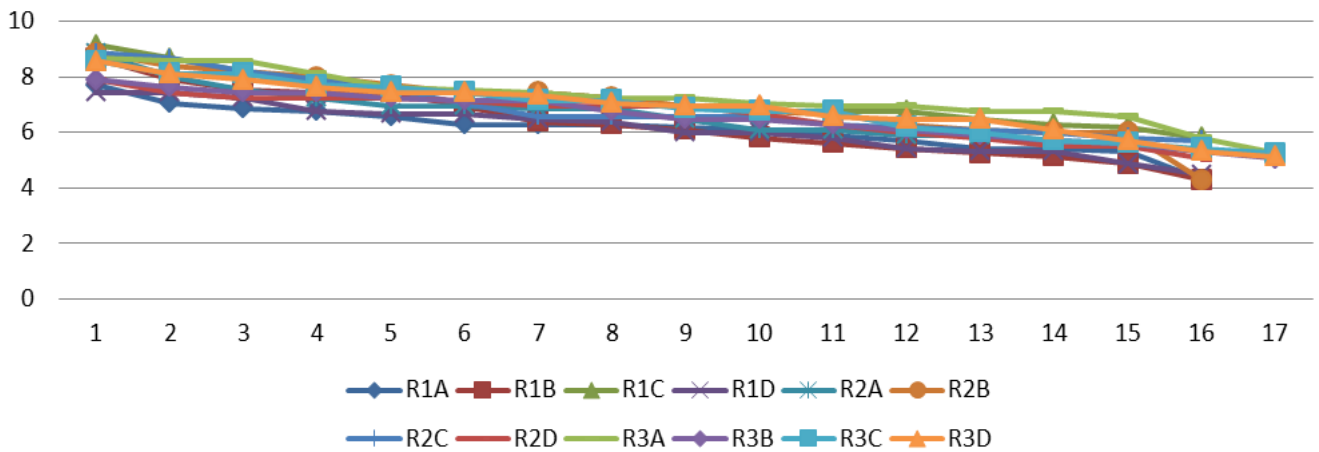

Est. 01 DISCRIMINACION

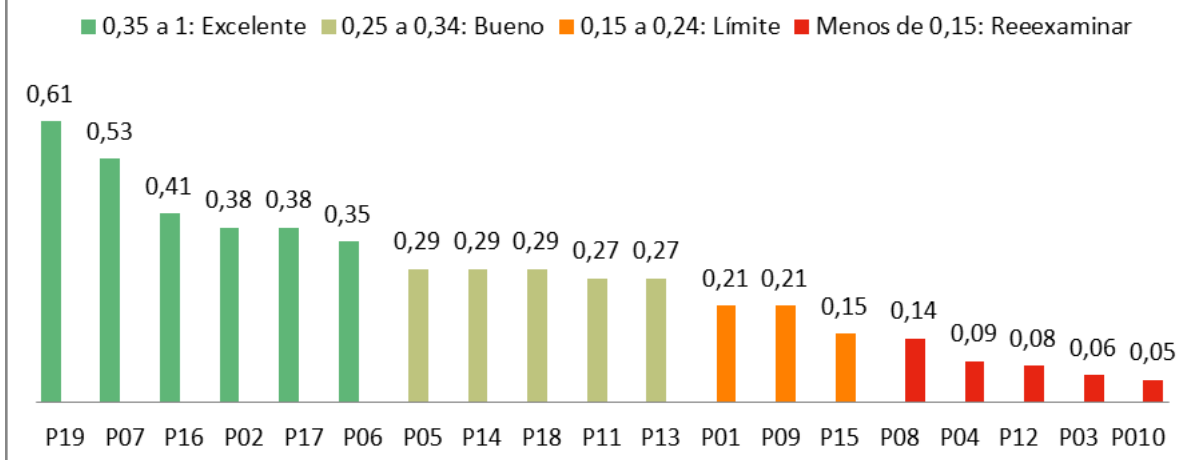

Est. 01 FACILIDAD

■ >70: Fácil ■ >50 y <70 ■ >35 y <50 ■ <35: Difícil

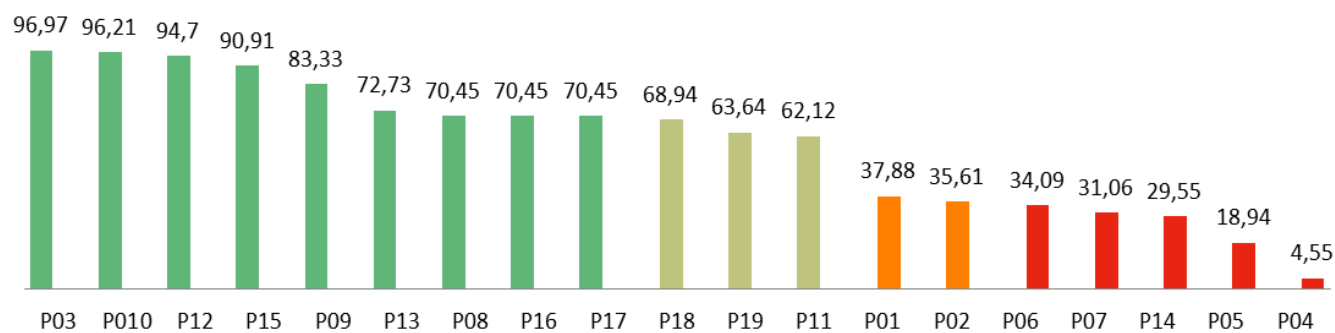

Se trata de una estación con nota media 6.716, a pesar de tener 47.6% de preguntas fáciles. Presenta buena discriminación de las preguntas, así como distribución homogénea de las notas por rueda sin objetivarse efecto copia.

ESTACIÓN 2

Est. 02 Notas

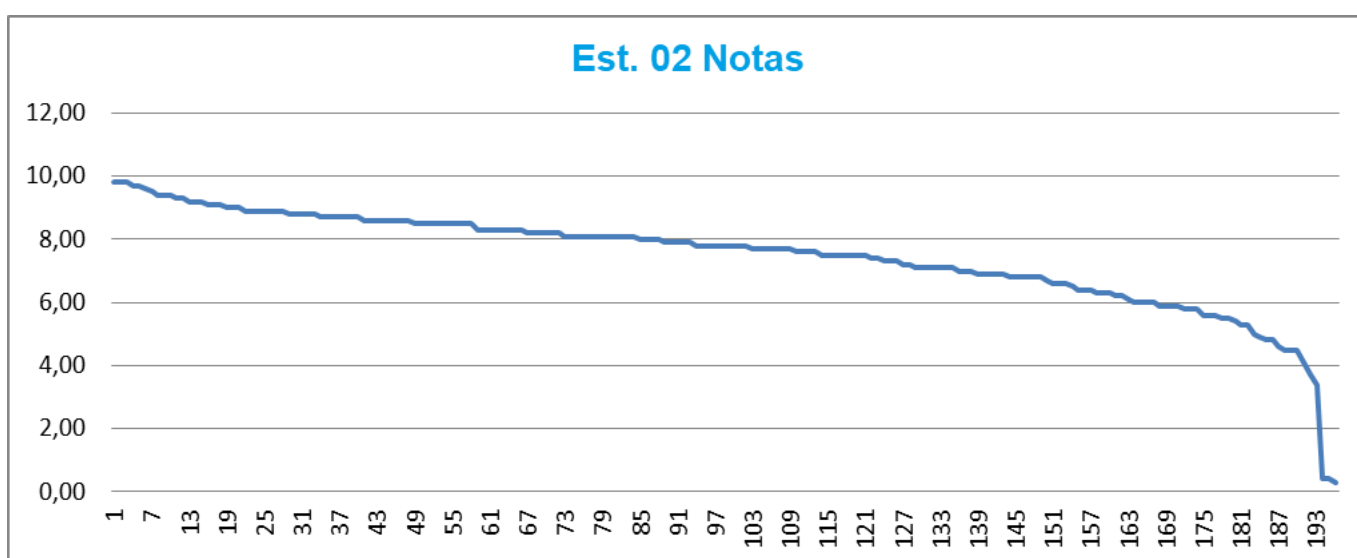

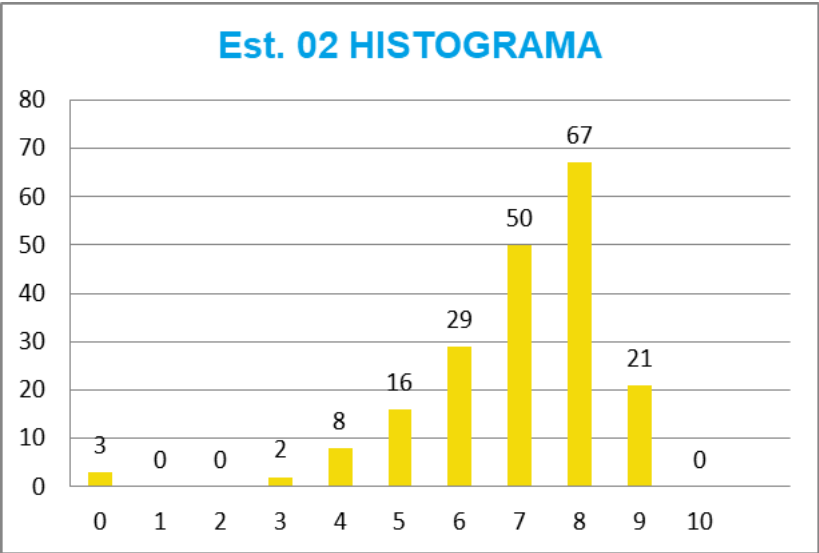

Cuartiles de notas

Mínimo.....: 0,3
1er. Cuartil: 6,8
Mediana.....: 7,8
3er. Cuartil: 8,5
Máximo.....: 9,8
Media.....: 7,458

Est. 02 Respuestas por pregunta

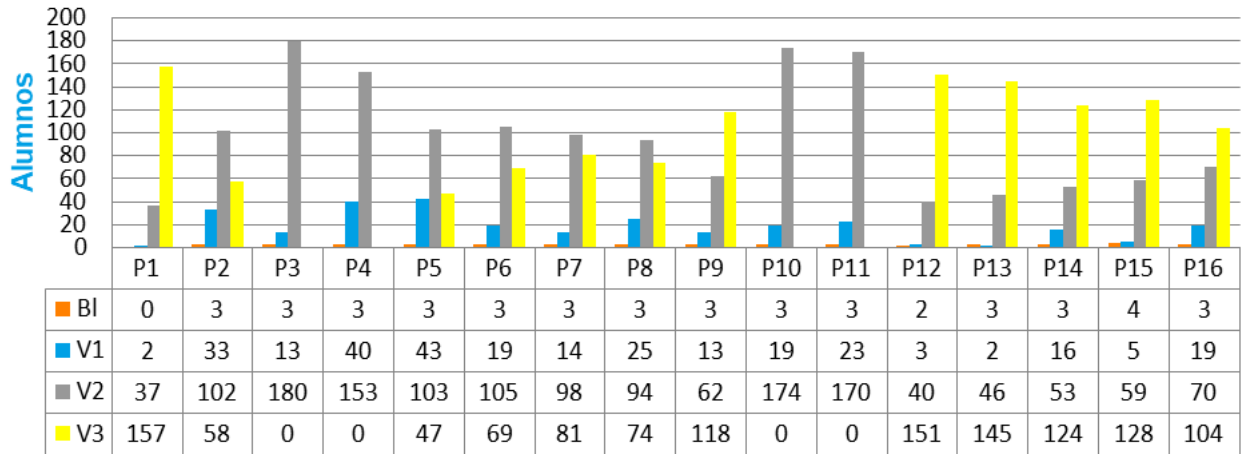

Est. 02 Notas por rueda

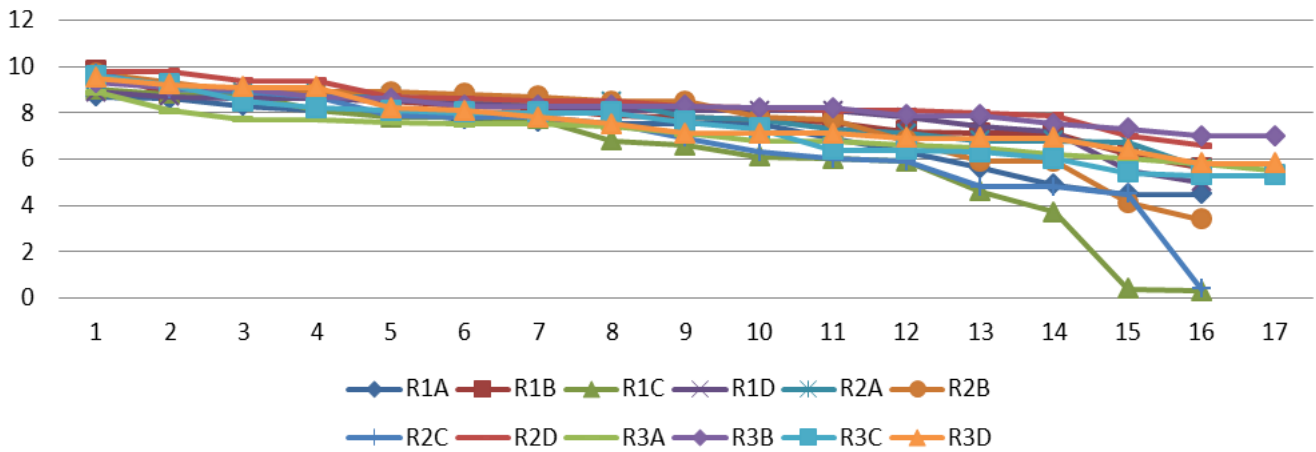

Est. 02 DISCRIMINACION

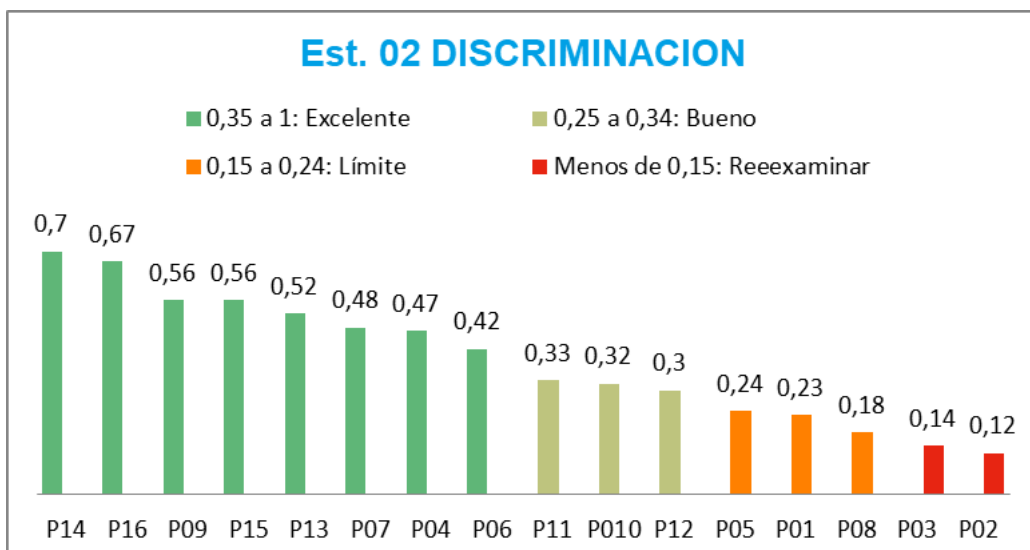

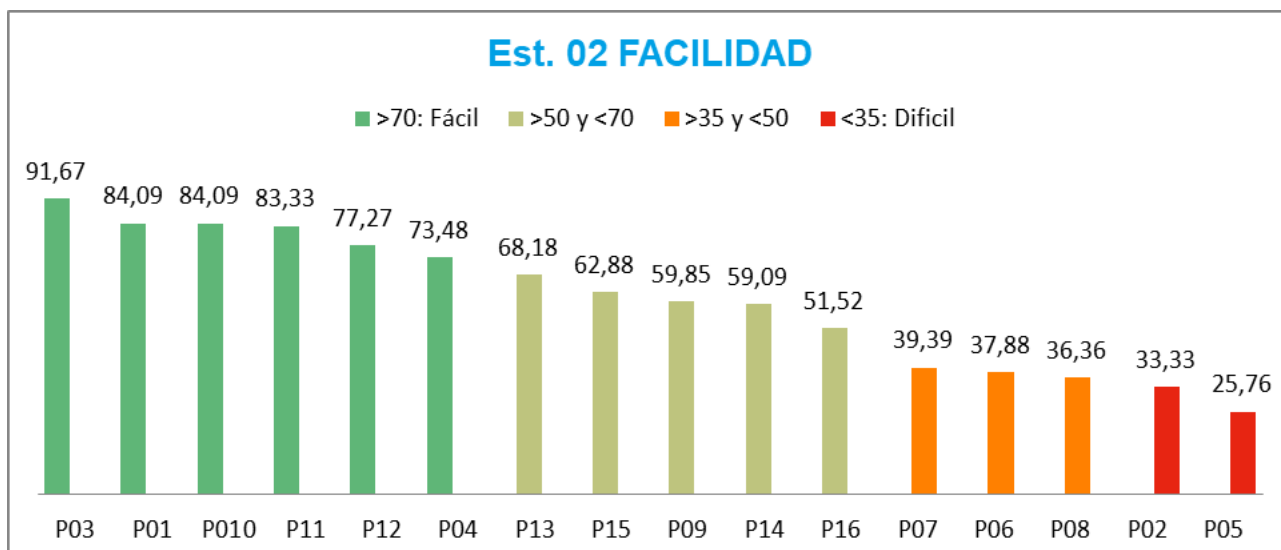

Se trata de una estación con nota media 7.45 aunque llama la atención que 13 alumnos han obtenido una nota de 0 puntos. Presenta mucha facilidad y buena discriminación de las preguntas. Clara distribución heterogénea de las notas por rueda en concreto la rueda 3 del primer turno.

ESTACIÓN 3

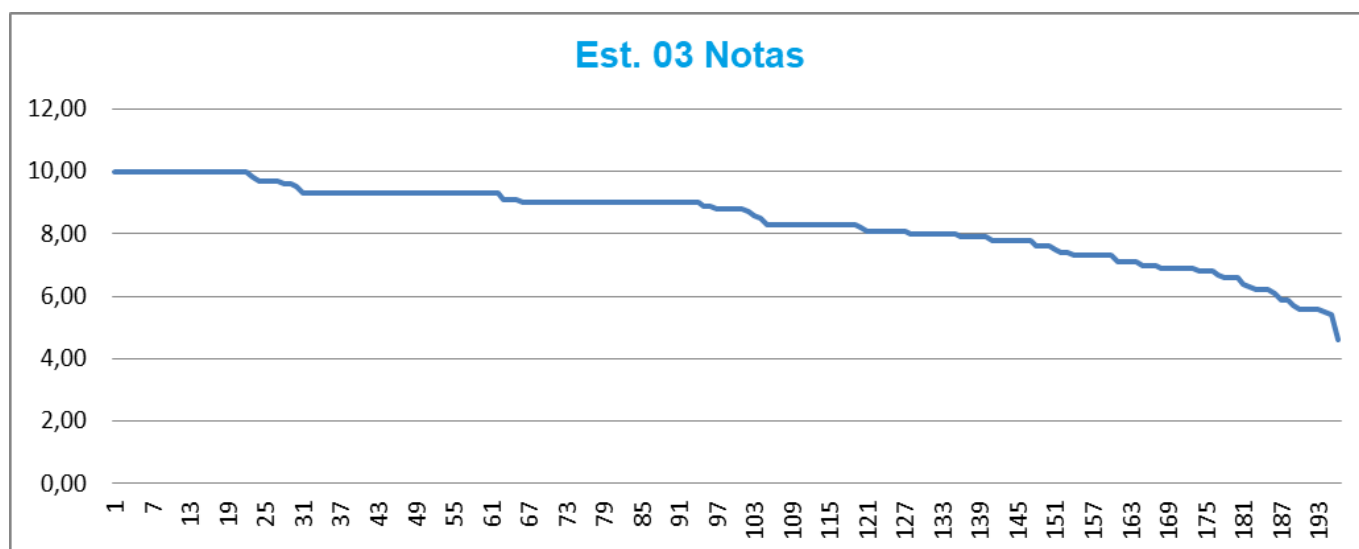

Est. 03 HISTOGRAMA

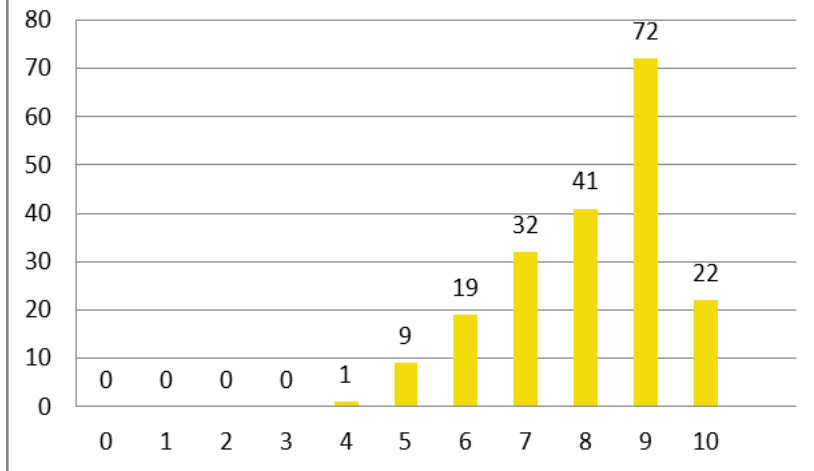

Cuartiles de notas

Mínimo.....: 4,6
1er. Cuartil: 7,75
Mediana.....: 8,8
3er. Cuartil: 9,3
Máximo.....: 10
Media.....: 8,393

Est. 03 Respuestas por pregunta

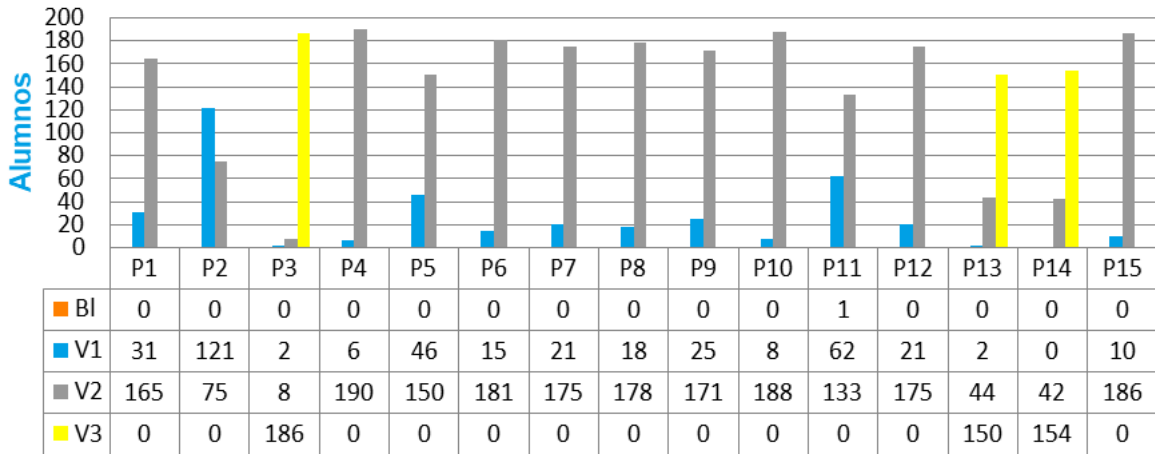

Est. 03 Notas por rueda

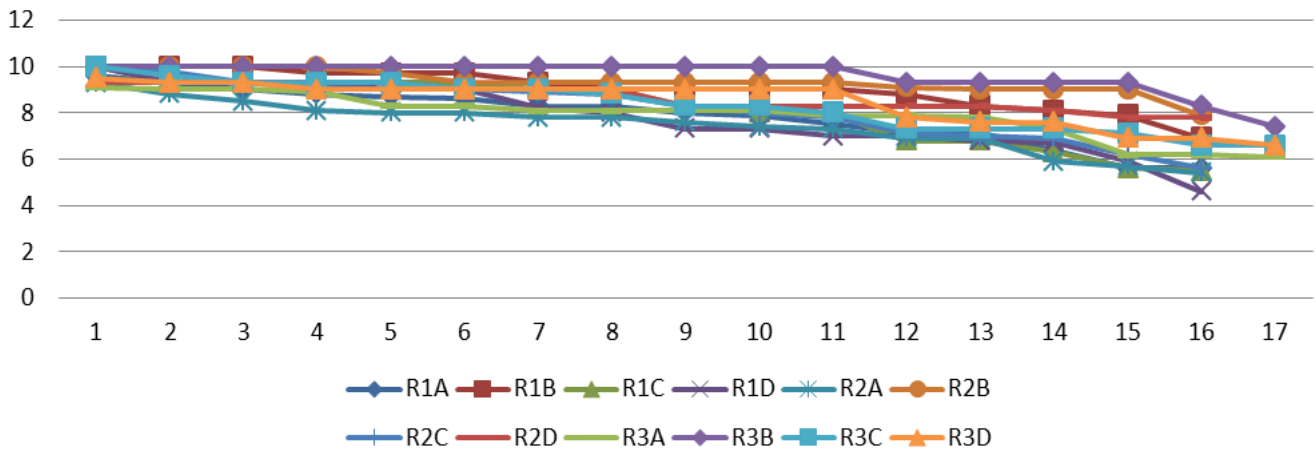

Est. 03 DISCRIMINACION

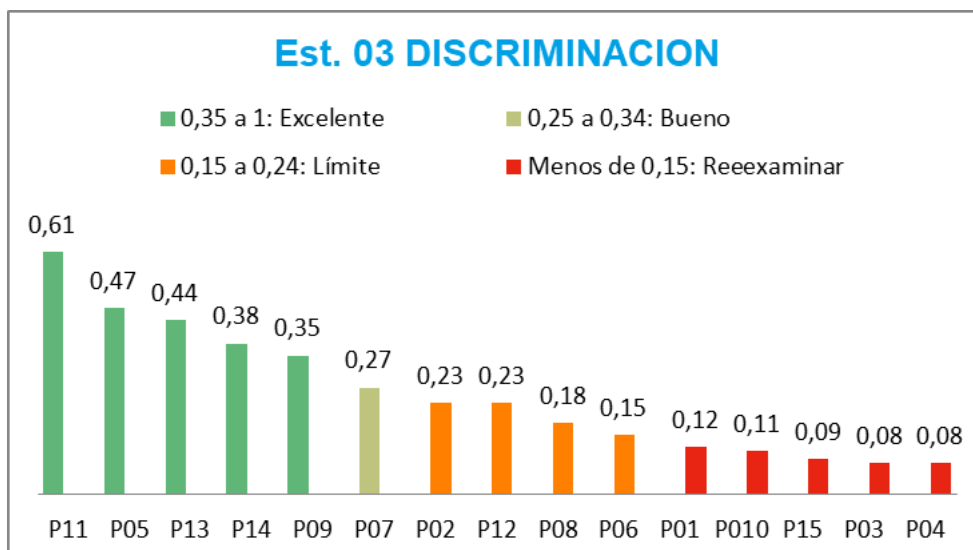

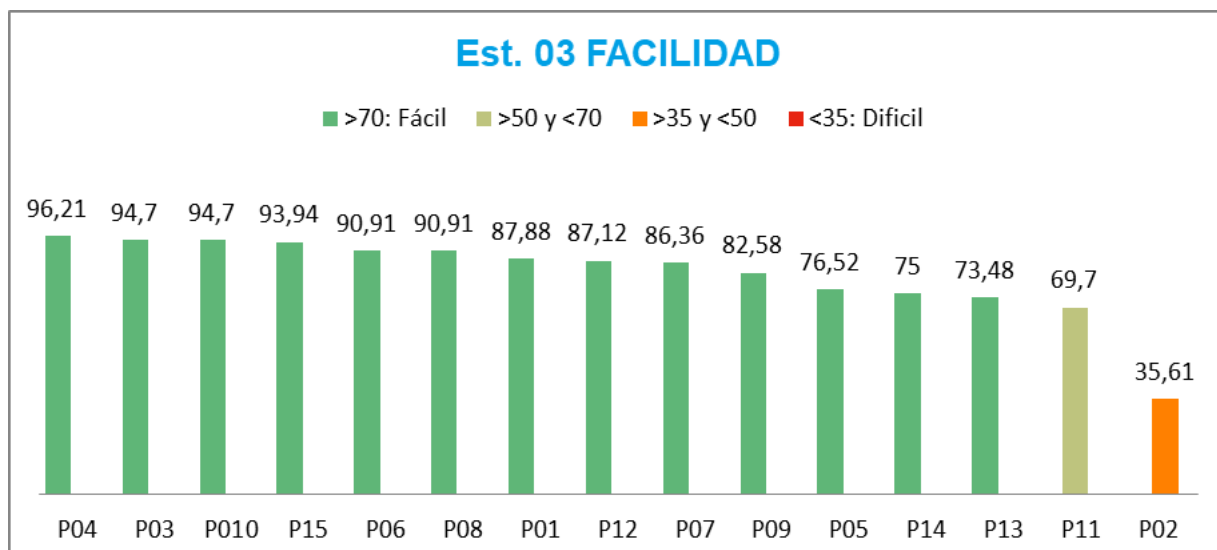

Se trata de una estación con nota media 8.39, con un 93.3% de preguntas fáciles. Presenta peor discriminación que las ruedas anteriores, así como distribución homogénea de las notas por rueda sin objetivarse efecto copia. Se objetiva “efecto evaluador” al haber una diferencia de más de dos puntos en algunas de las ruedas

ESTACIÓN 4

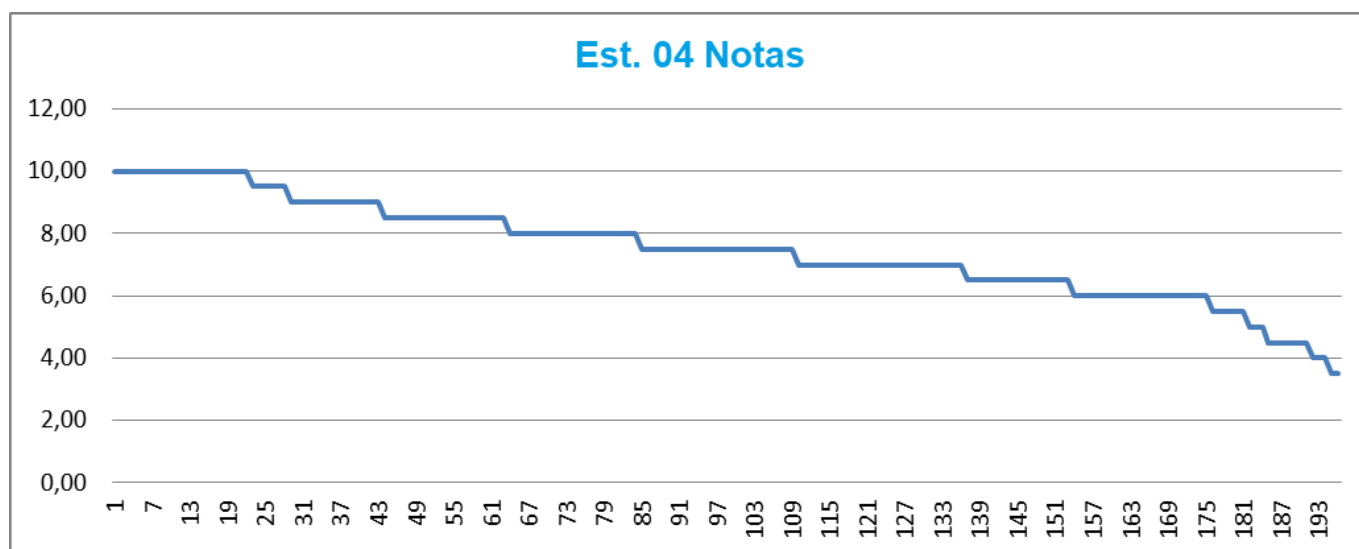

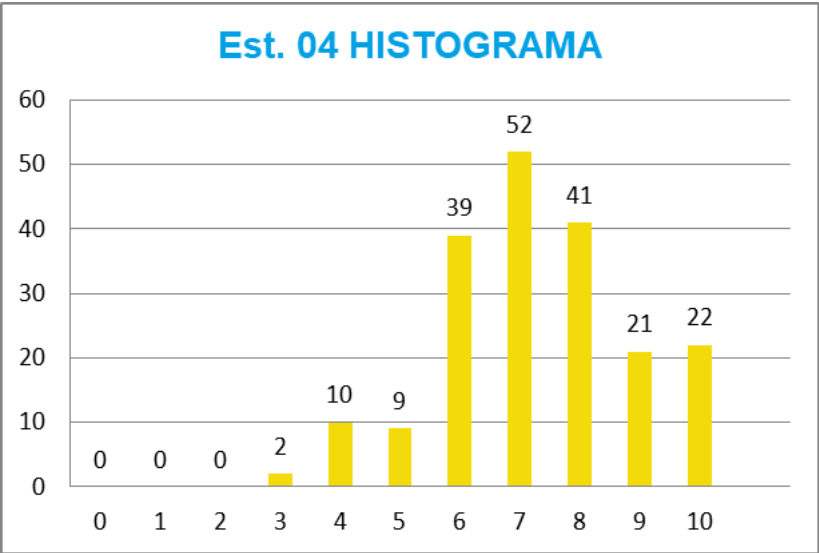

Cuartiles de notas

Mínimo.....: 3,5
 1er. Cuartil: 6,5
 Mediana.....: 7,5
 3er. Cuartil: 8,5
 Máximo.....: 10
 Media.....: 7,487

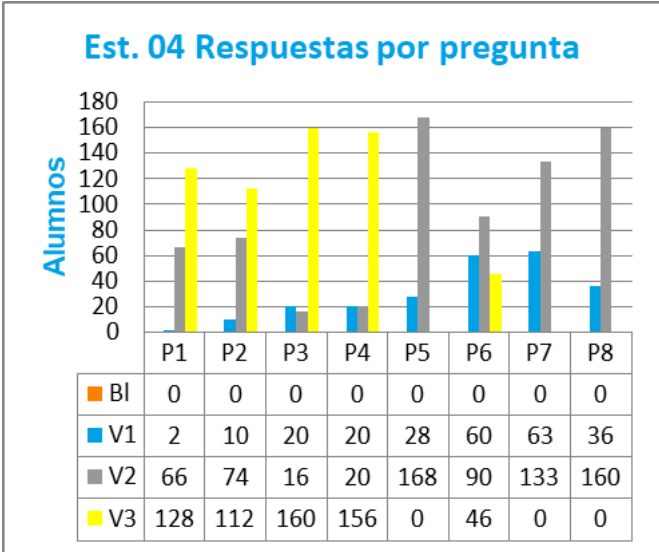

Est. 04 Notas por rueda

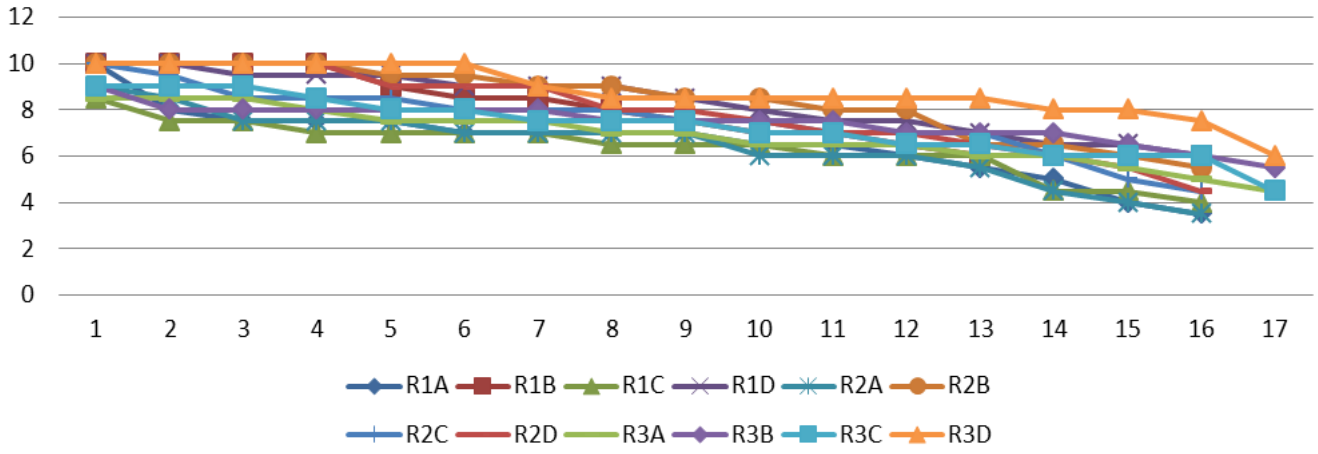

Est. 04 DISCRIMINACION

- 0,35 a 1: Excelente
- 0,25 a 0,34: Bueno
- 0,15 a 0,24: Límite
- Menos de 0,15: Reexaminar

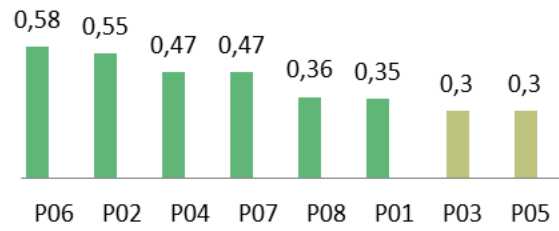

Est. 04 FACILIDAD

- >70: Fácil
- >50 y <70
- >35 y <50
- <35: Difícil

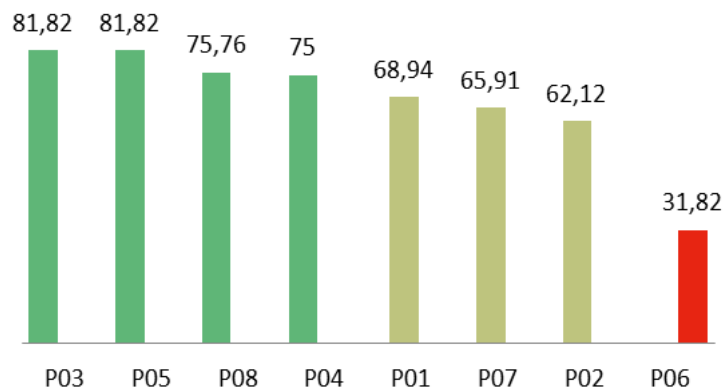

Se trata de una estación con nota media 7.487, con 87.5% de preguntas fáciles. Presenta muy buena discriminación de las preguntas, así como distribución homogénea de las notas por rueda sin objetivarse efecto copia. Se objetiva "efecto evaluador" al haber una diferencia de más de dos puntos en algunas de las ruedas

ESTACIÓN 5

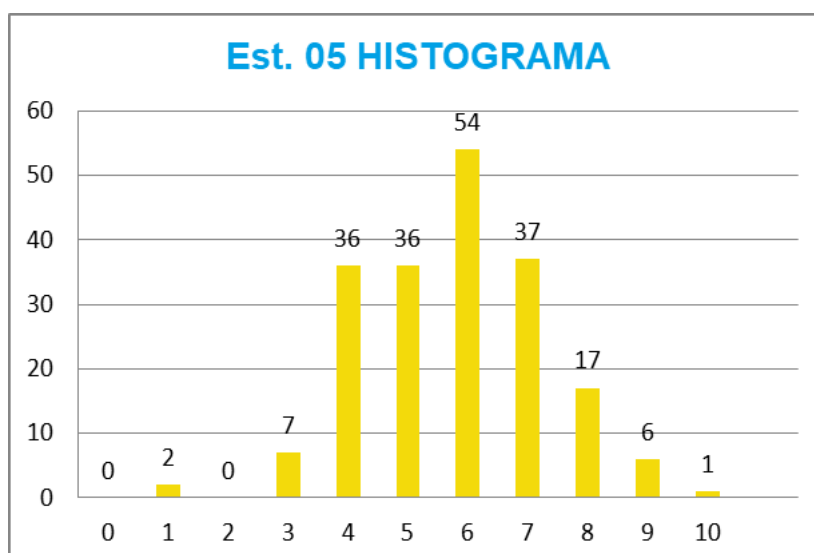
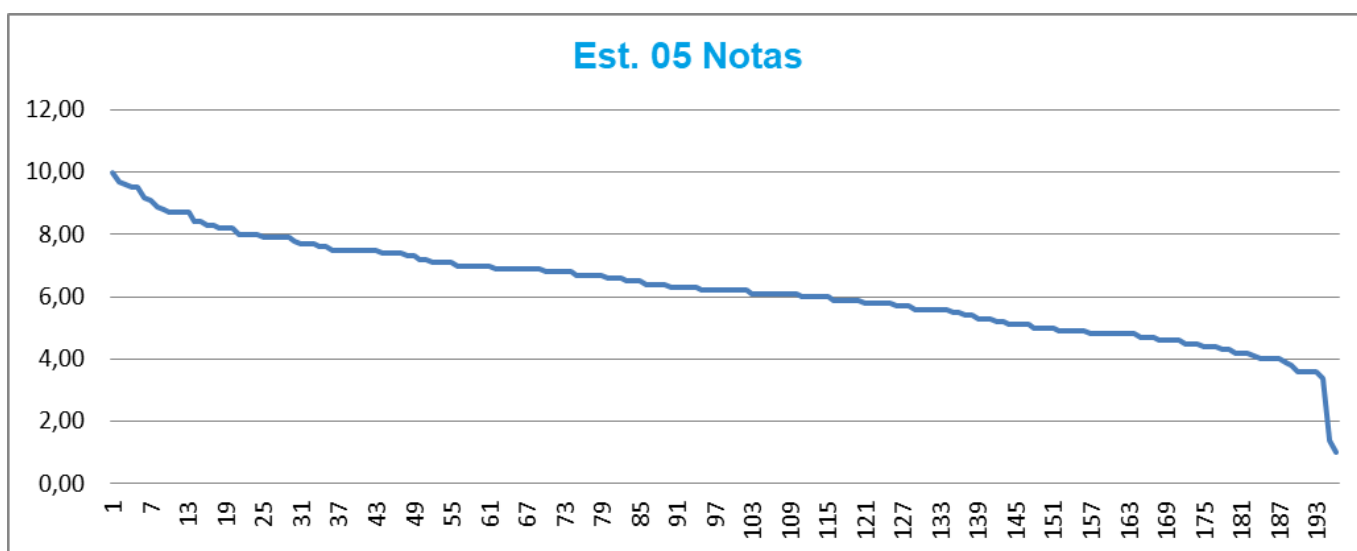

Cuartiles de notas

Mínimo.....: 1
 1er. Cuartil: 5,075
 Mediana.....: 6,2
 3er. Cuartil: 7,225
 Máximo.....: 10

Media.....: 6,226

Est. 05 Respuestas por pregunta

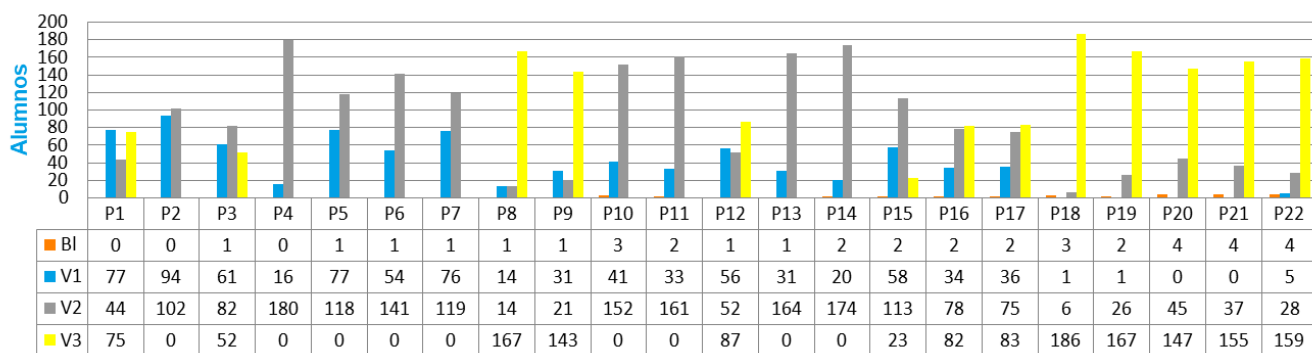

Est. 05 Notas por rueda

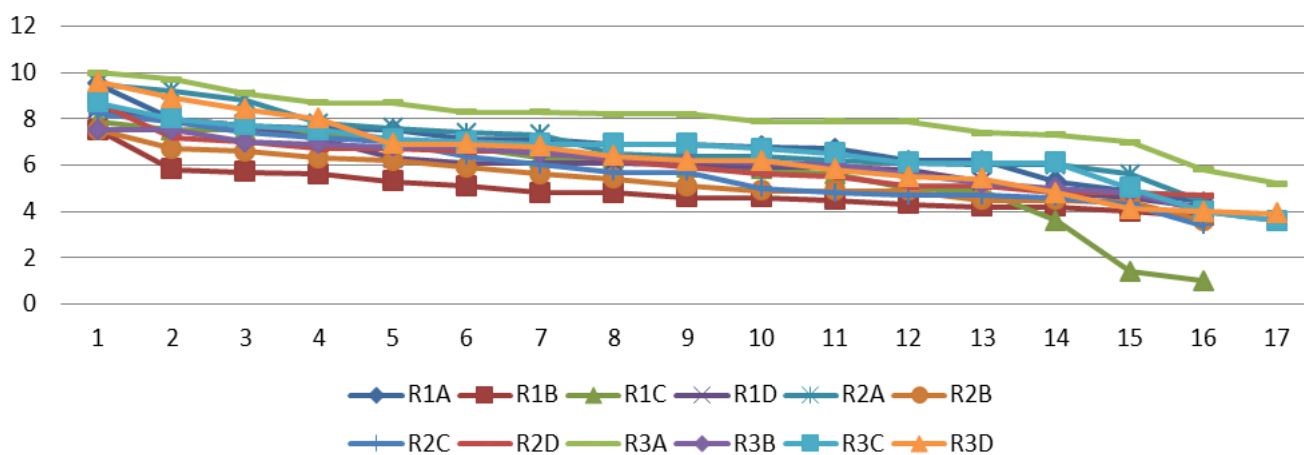

Est. 05 DISCRIMINACION

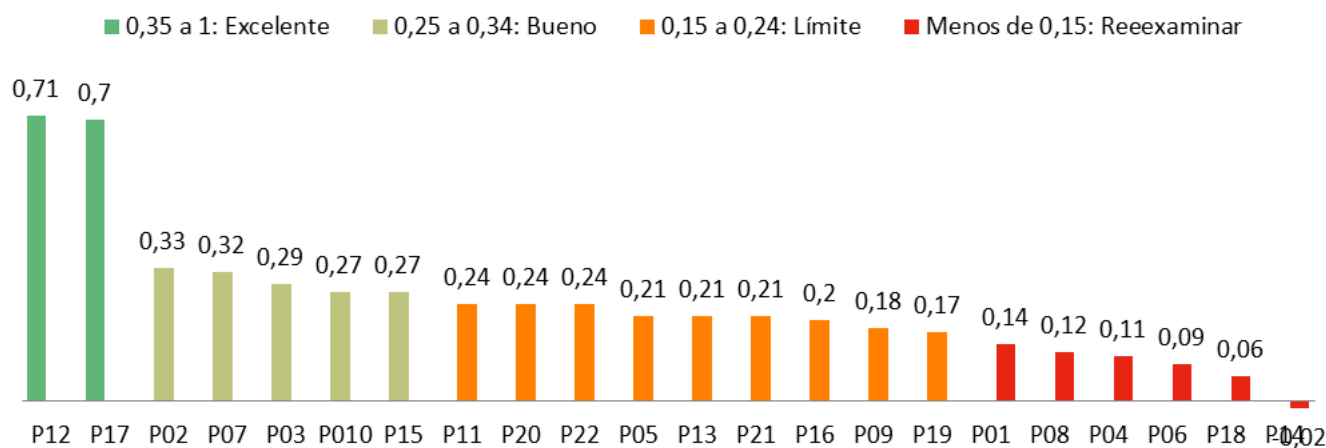

Est. 05 FACILIDAD

■ >70: Fácil ■ >50 y <70 ■ >35 y <50 ■ <35: Difícil

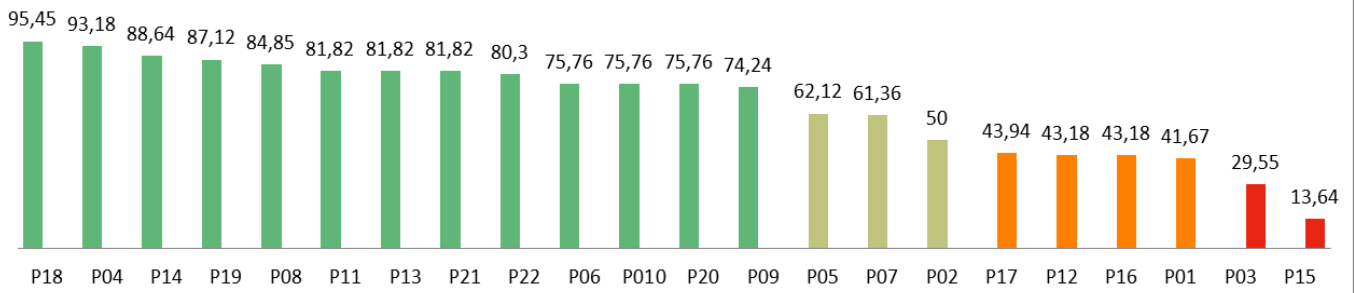

Se trata de una estación con nota media 7.225, con 70% de preguntas fáciles. Presenta muy inadecuada discriminación de las preguntas, así como distribución heterogénea de las notas por rueda sin objetivarse efecto copia. Se objetiva “efecto evaluador” al haber una diferencia de más de dos puntos en algunas de las ruedas, llegando a 6 puntos en una ocasión.

ESTACIÓN 6

Est. 06 Notas

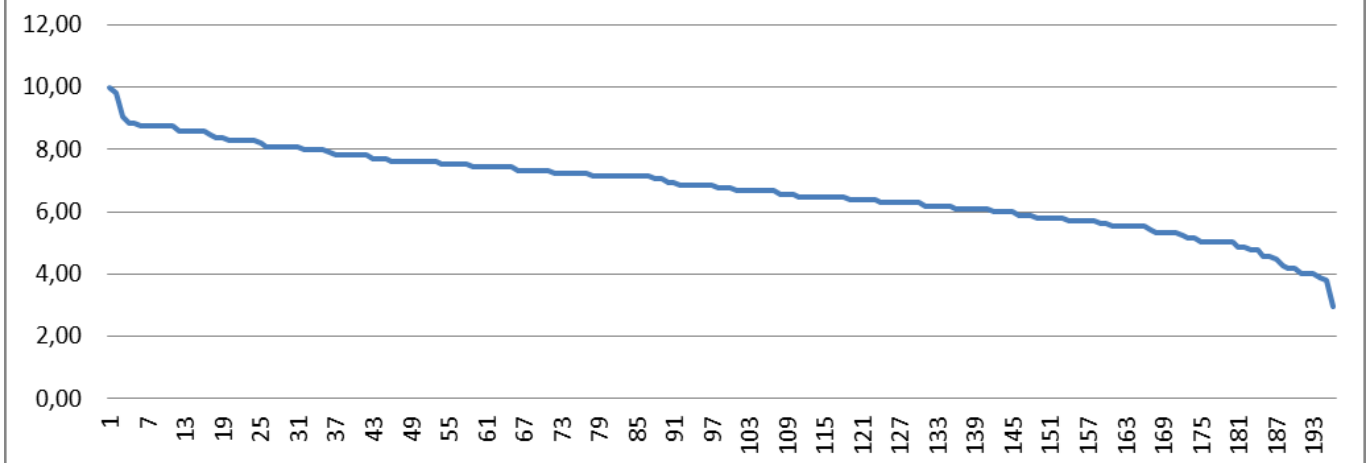

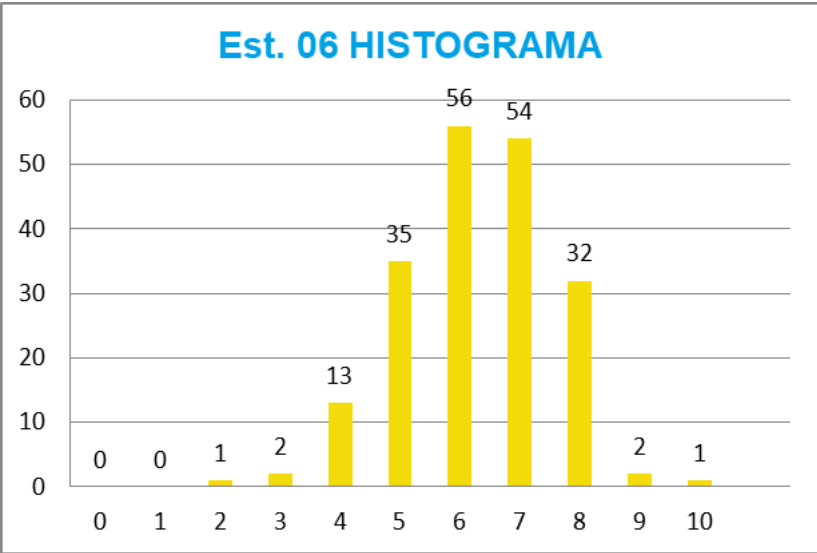

Cuartiles de notas

Mínimo.....: 2,95
 1er. Cuartil: 5,9
 Mediana.....: 6,76
 3er. Cuartil: 7,62
 Máximo.....: 10
 Media.....: 6,736

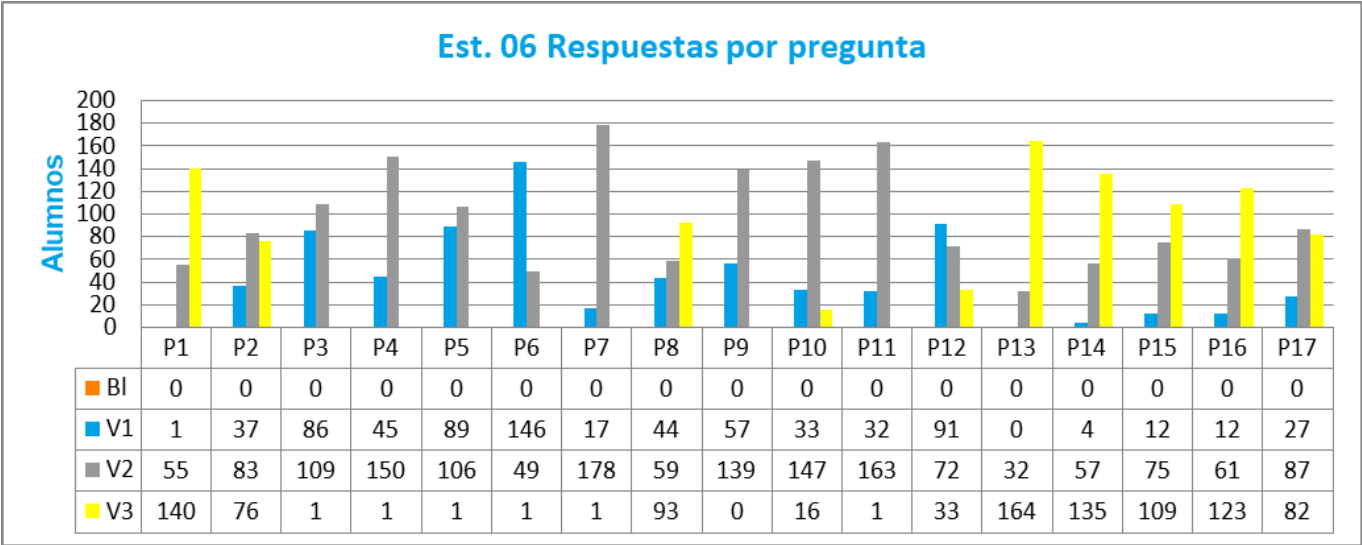

Est. 06 Notas por rueda

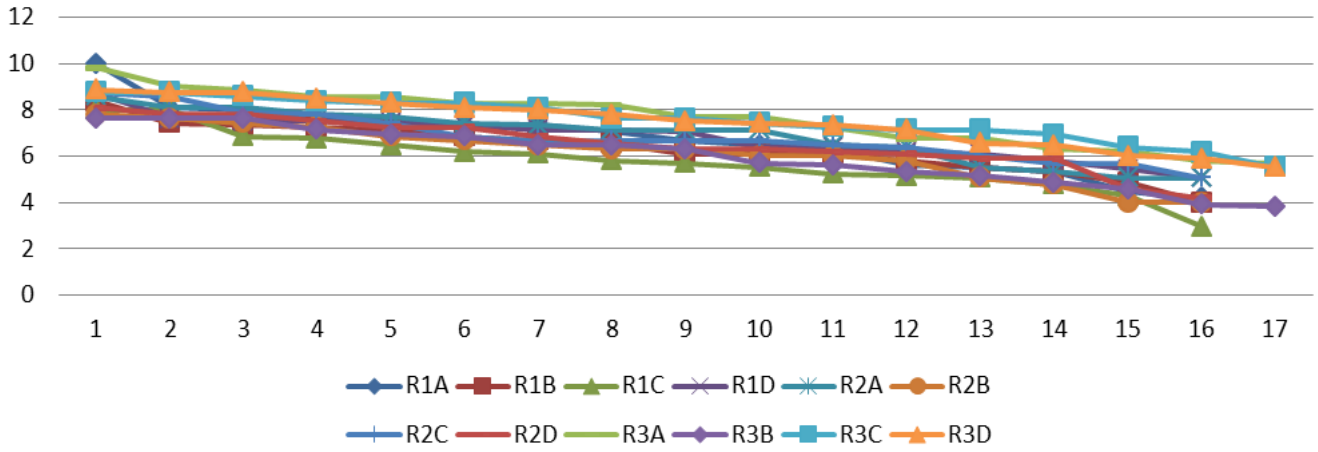

Est. 06 DISCRIMINACION

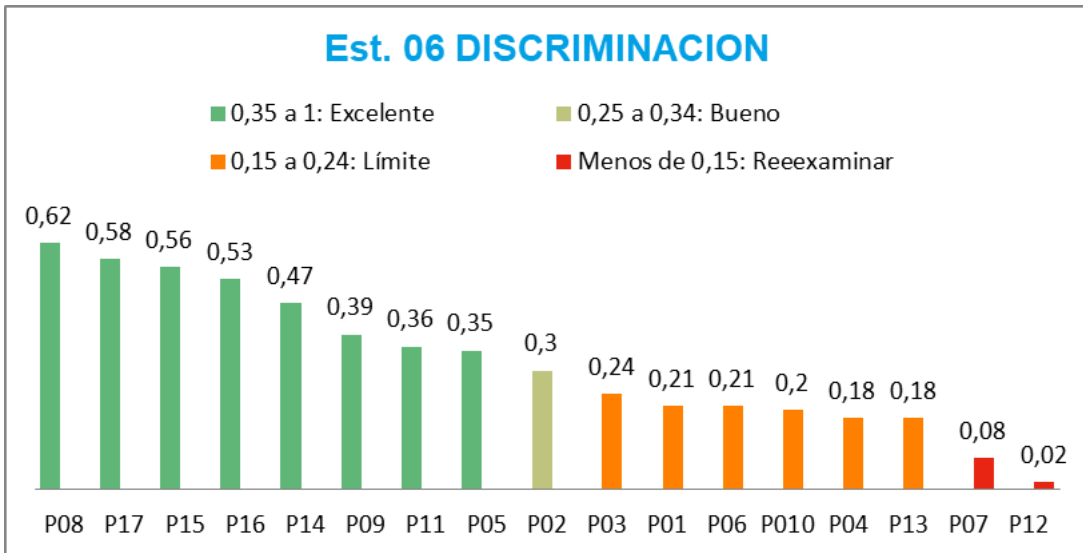

Est. 06 FACILIDAD

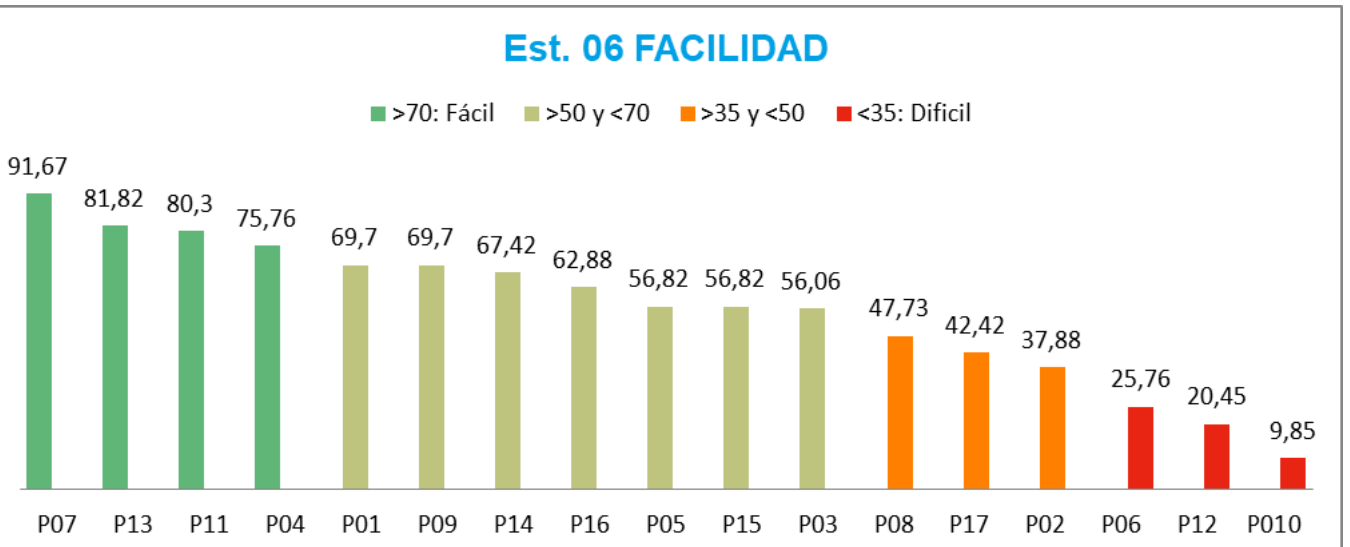

Se trata de una estación con nota media 7.487, con 87.5% de preguntas fáciles. Presenta muy buena discriminación de las preguntas, así como distribución homogénea de las notas por rueda sin objetivarse efecto copia. Se objetiva "efecto evaluador" al haber una diferencia de más de dos puntos en algunas de las ruedas

ESTACIÓN 7

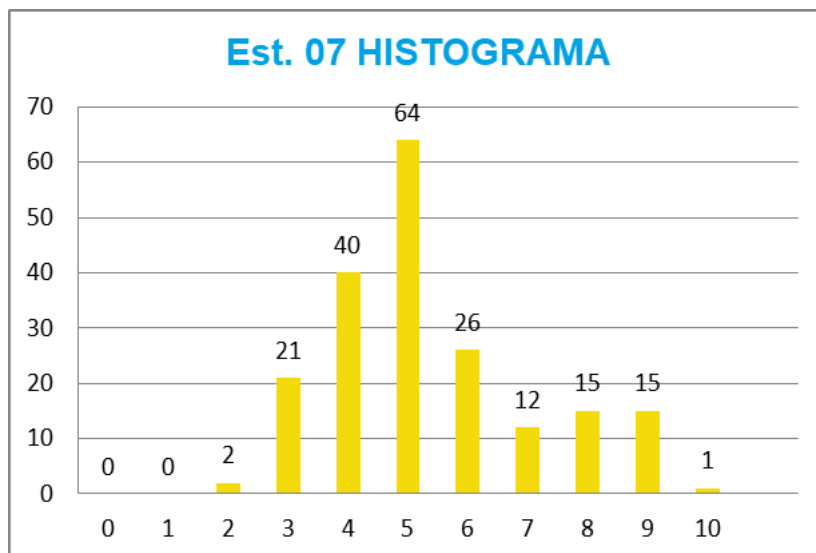
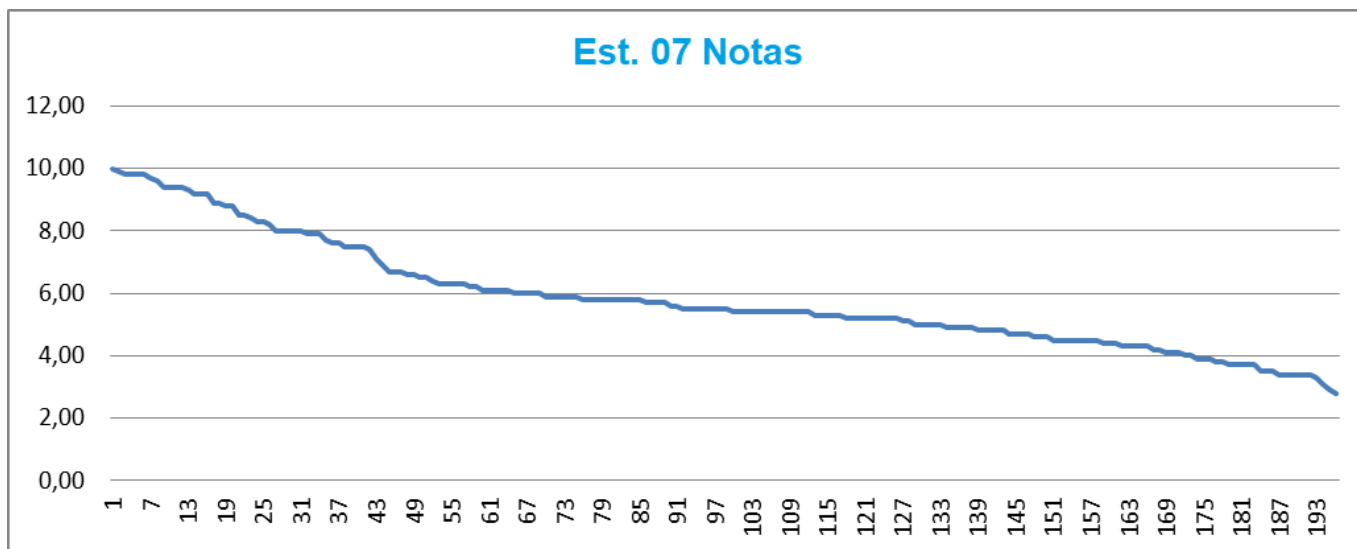

Cuartiles de notas

Mínimo.....: 2,8
 1er. Cuartil: 4,675
 Mediana.....: 5,5
 3er. Cuartil: 6,525
 Máximo.....: 10
 Media.....: 5,842

Est. 07 Respuestas por pregunta

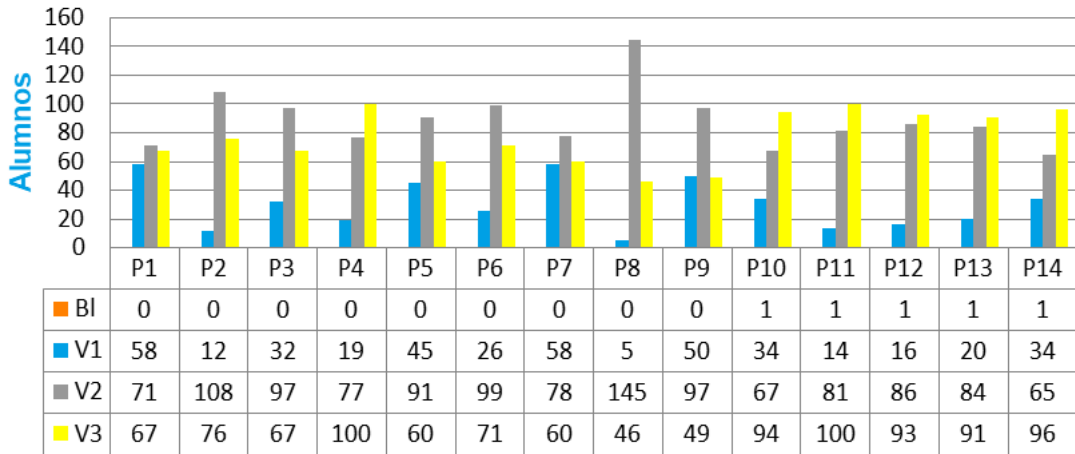

Est. 07 Notas por rueda

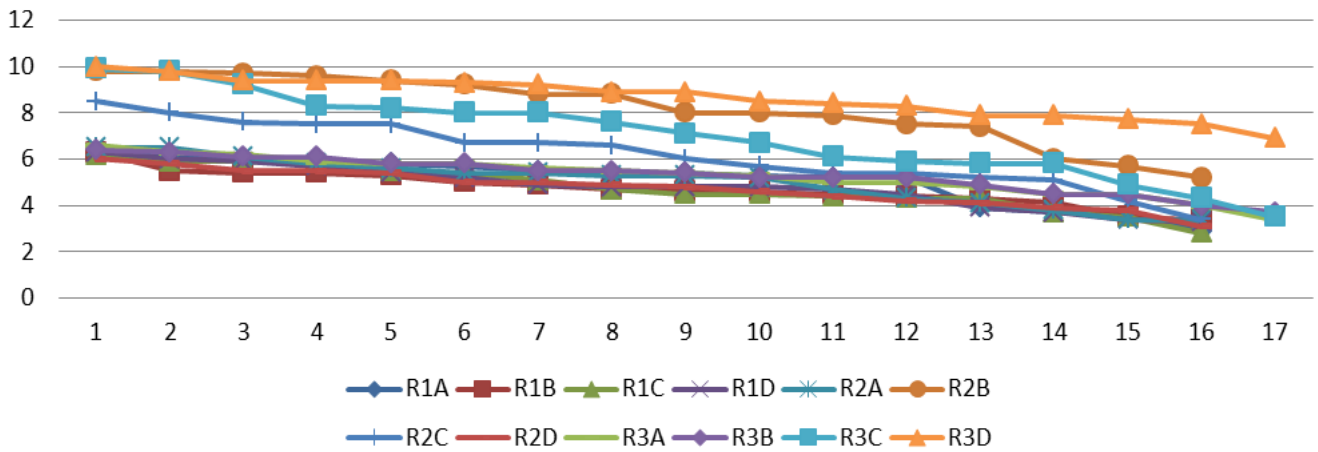

Est. 07 DISCRIMINACION

- 0,35 a 1: Excelente
- 0,25 a 0,34: Bueno
- 0,15 a 0,24: Límite
- Menos de 0,15: Reexaminar

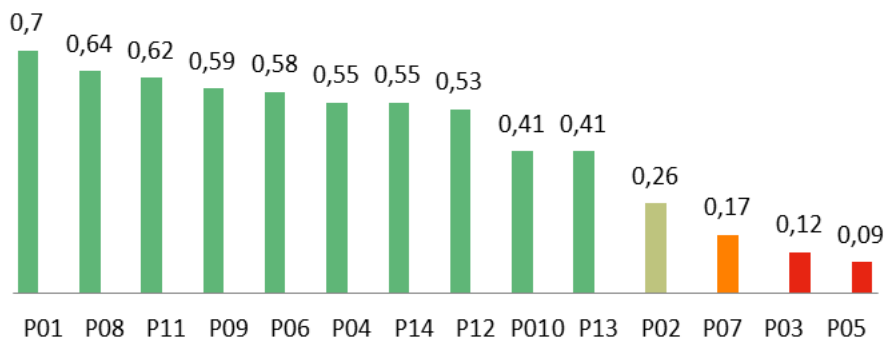

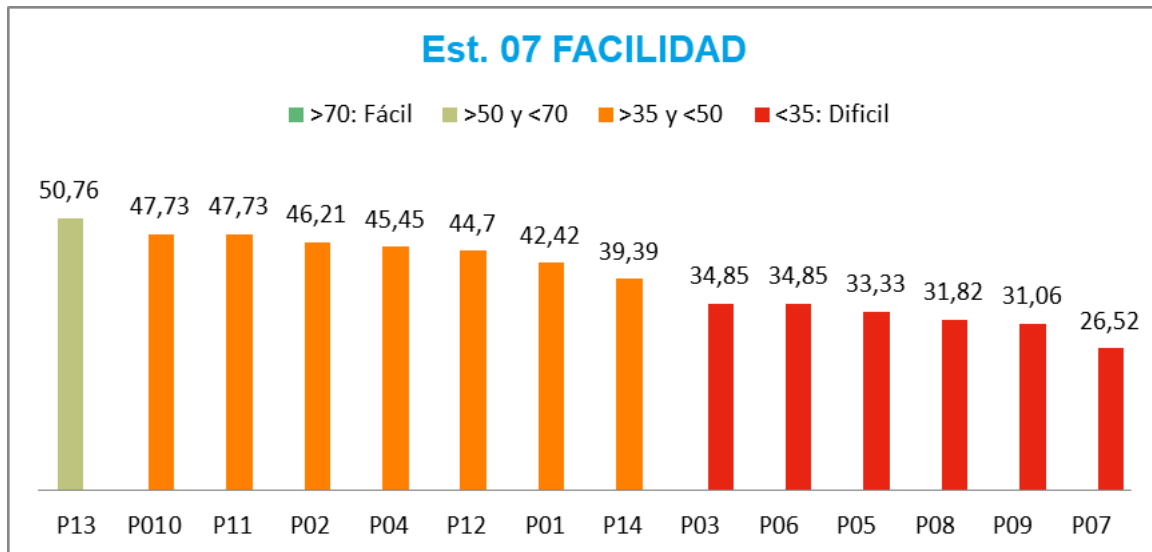

Se trata de una estación con nota media 5,8, con 9.28% de preguntas difíciles. Hay 63 alumnos con nota inferior a 4. Presenta muy buena discriminación de las preguntas, así como distribución homogénea de las notas por rueda sin objetivarse efecto copia. Se objetiva “efecto evaluador” al haber una diferencia de más de cinco puntos en algunas de las ruedas

ESTACIÓN 8

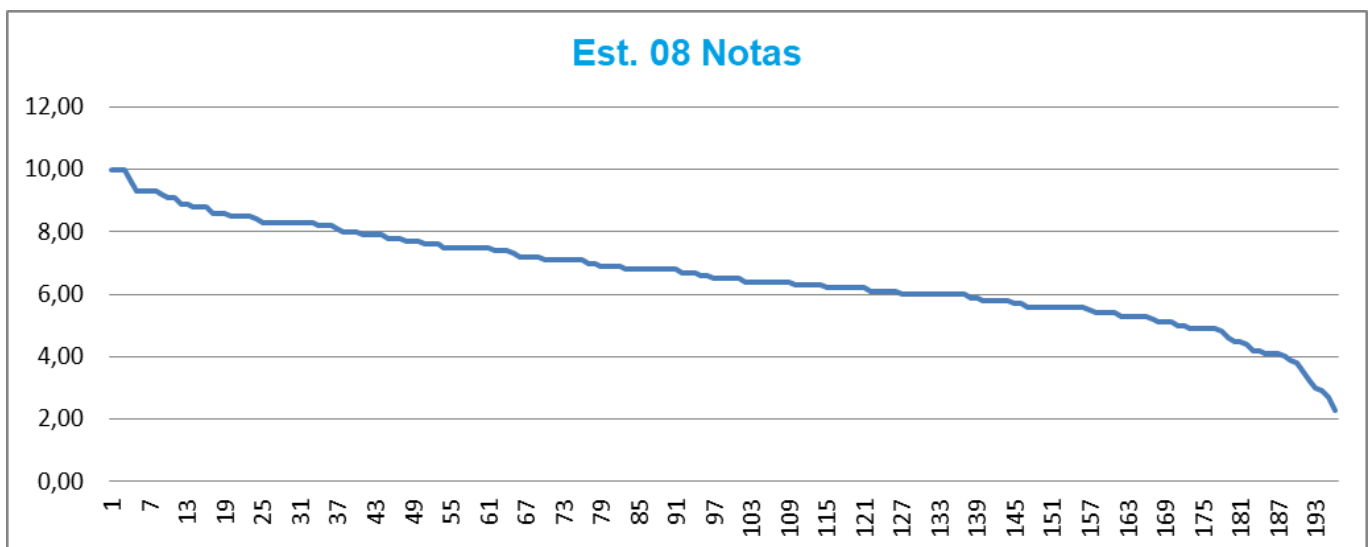

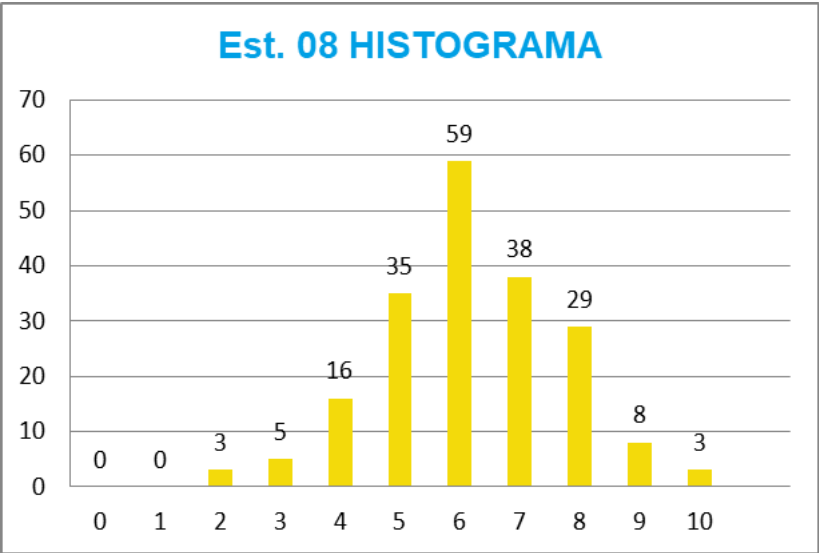

Cuartiles de notas

Mínimo.....: 2,3
 1er. Cuartil: 5,6
 Mediana.....: 6,5
 3er. Cuartil: 7,7
 Máximo.....: 10
 Media.....: 6,621

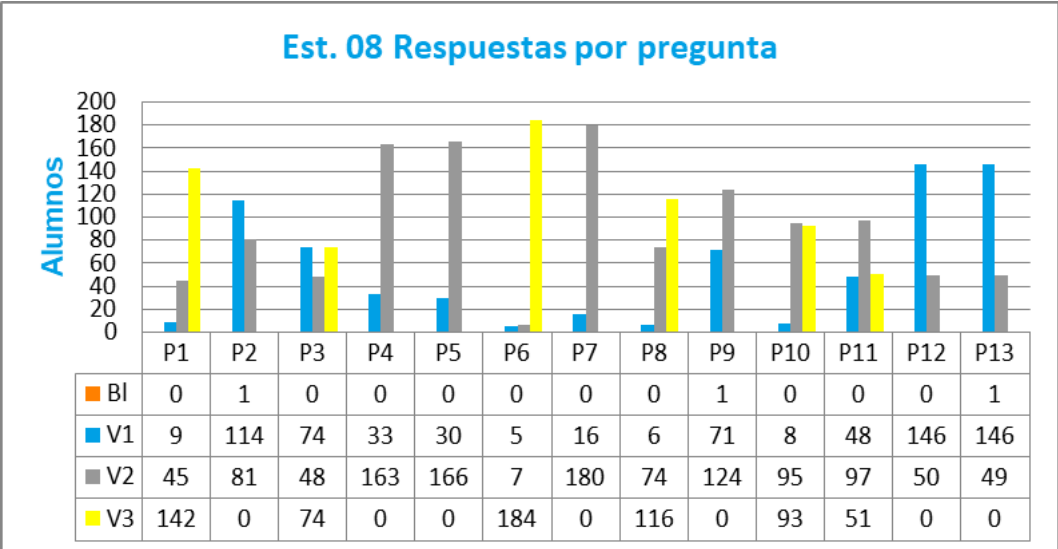

Est. 08 Notas por rueda

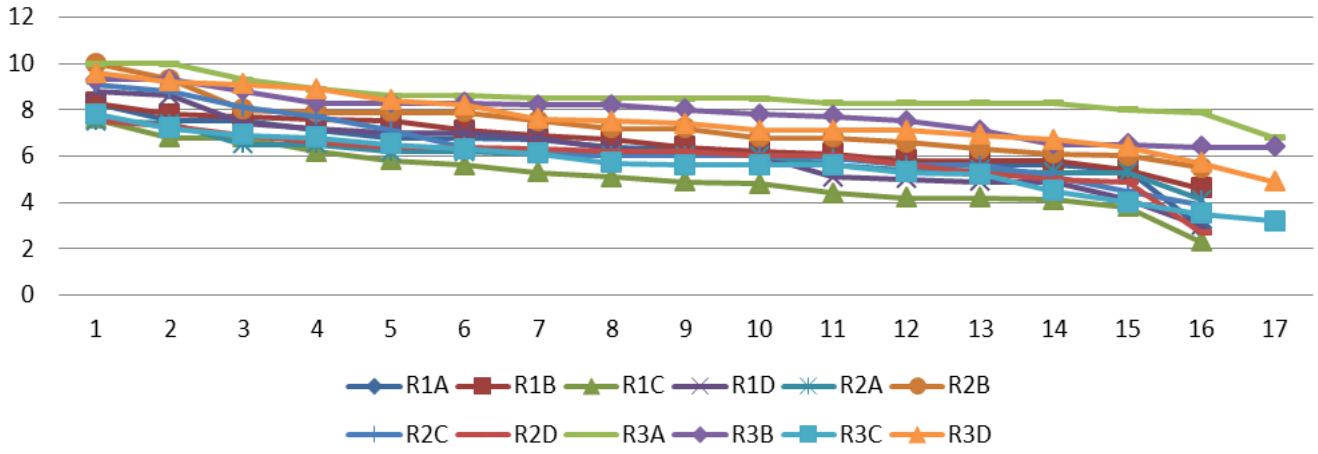

Est. 08 DISCRIMINACION

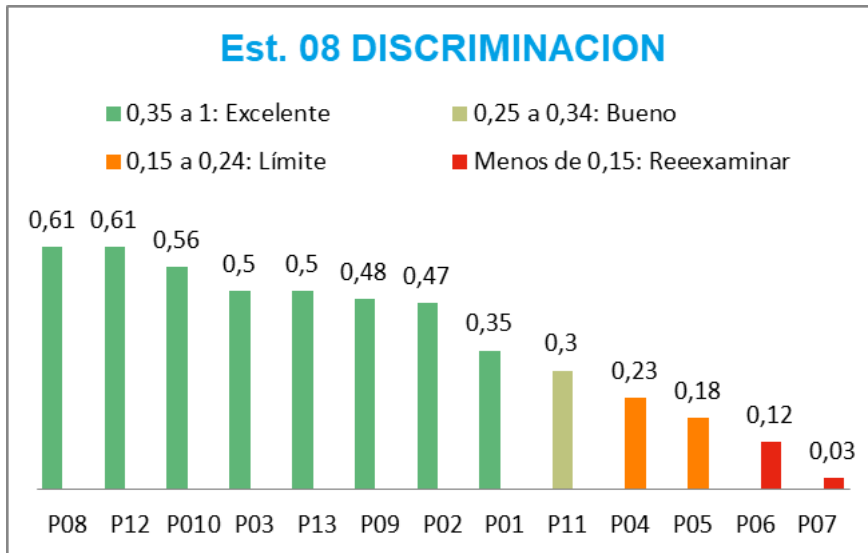

Est. 08 FACILIDAD

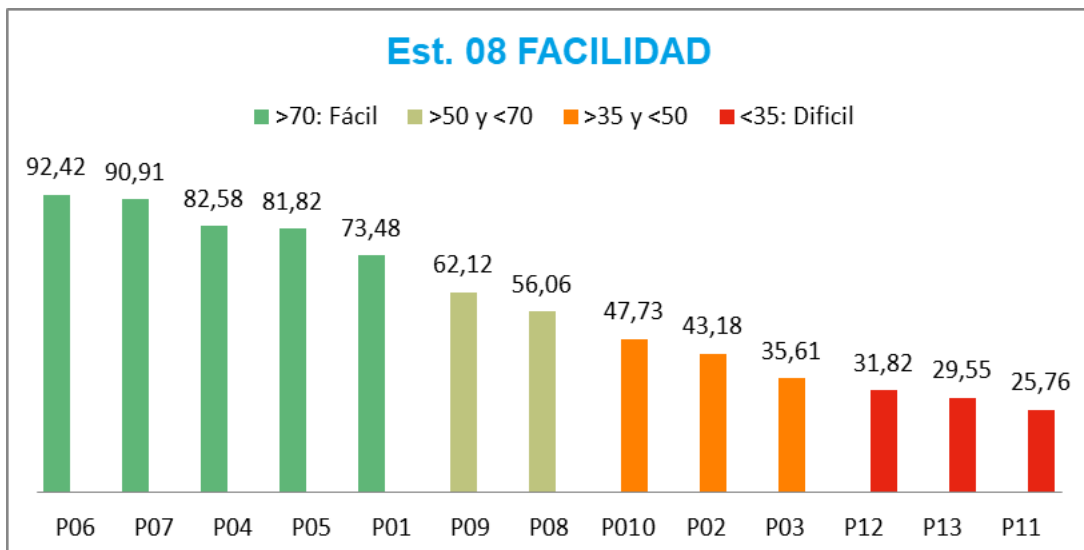

Se trata de una estación con nota media 6.621, con 53.3% de preguntas fáciles. Presenta muy buena discriminación de las preguntas, así como distribución homogénea de las notas por rueda sin objetivarse efecto copia. Se objetiva "efecto evaluador" al haber una diferencia de más de cuatro puntos en algunas de las ruedas

ESTACIÓN 9

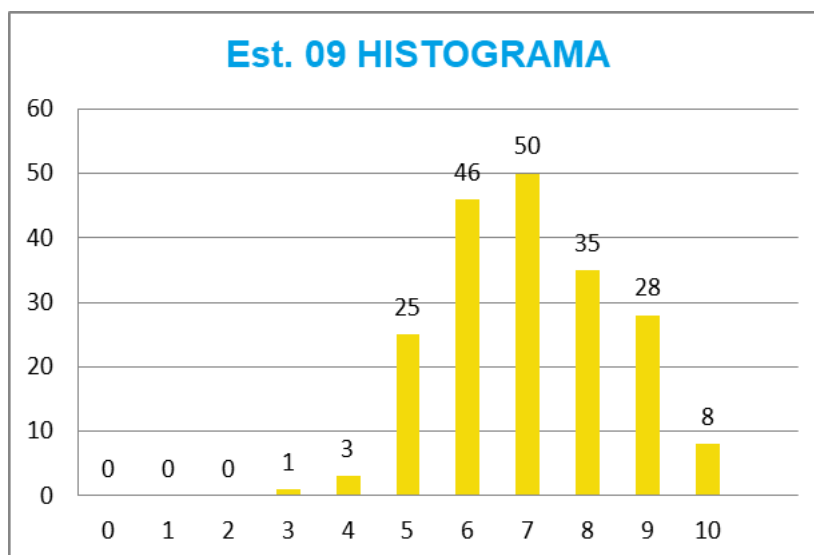
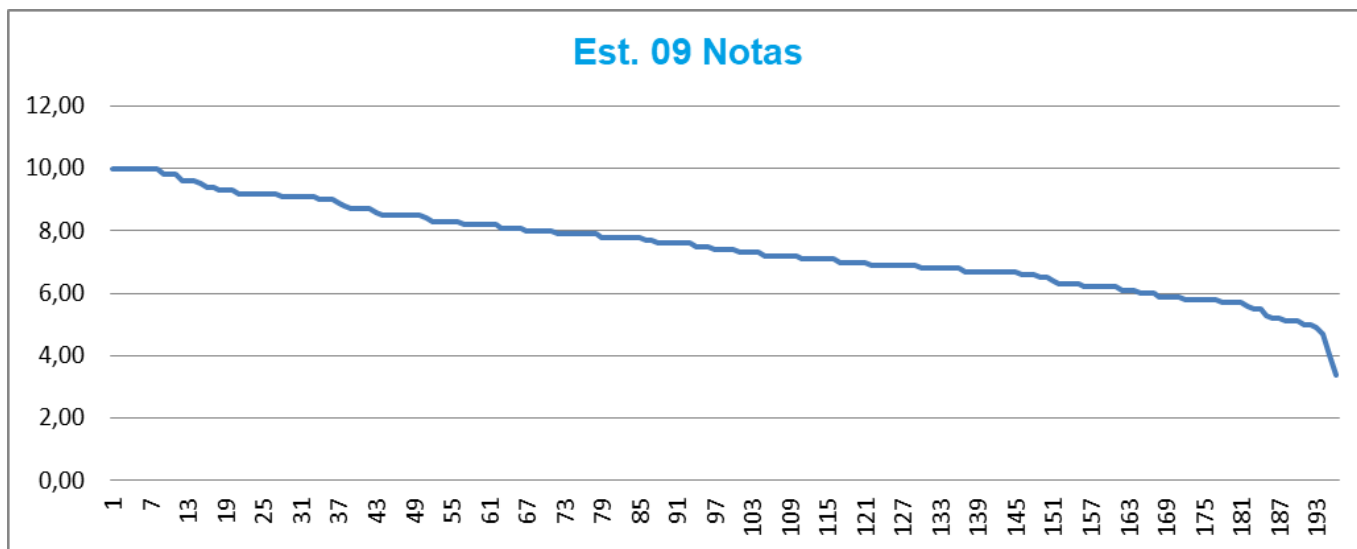

Cuartiles de notas

Mínimo.....: 3,4
 1er. Cuartil: 6,6
 Mediana.....: 7,4
 3er. Cuartil: 8,5
 Máximo.....: 10
 Media.....: 7,461

Est. 09 Respuestas por pregunta

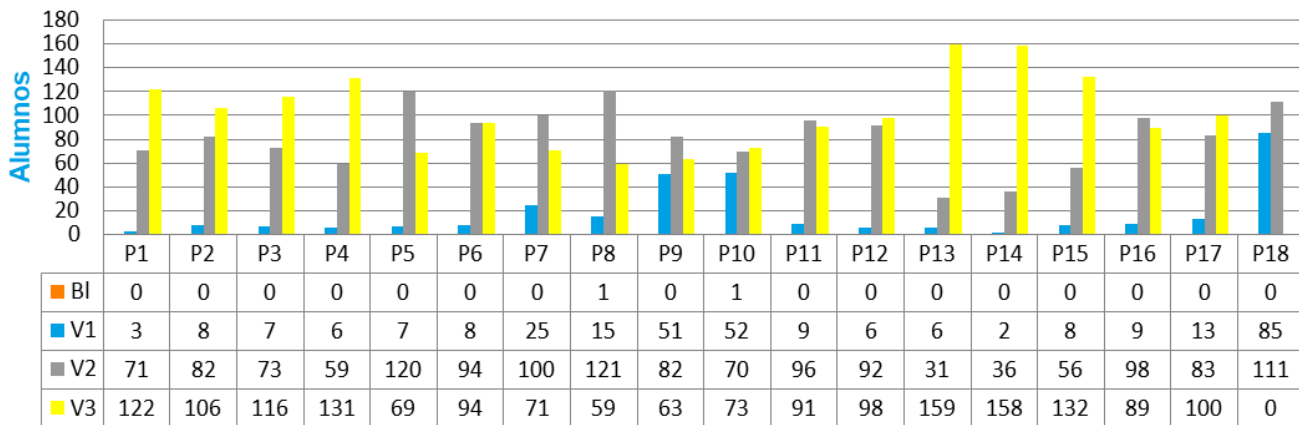

Est. 09 Notas por rueda

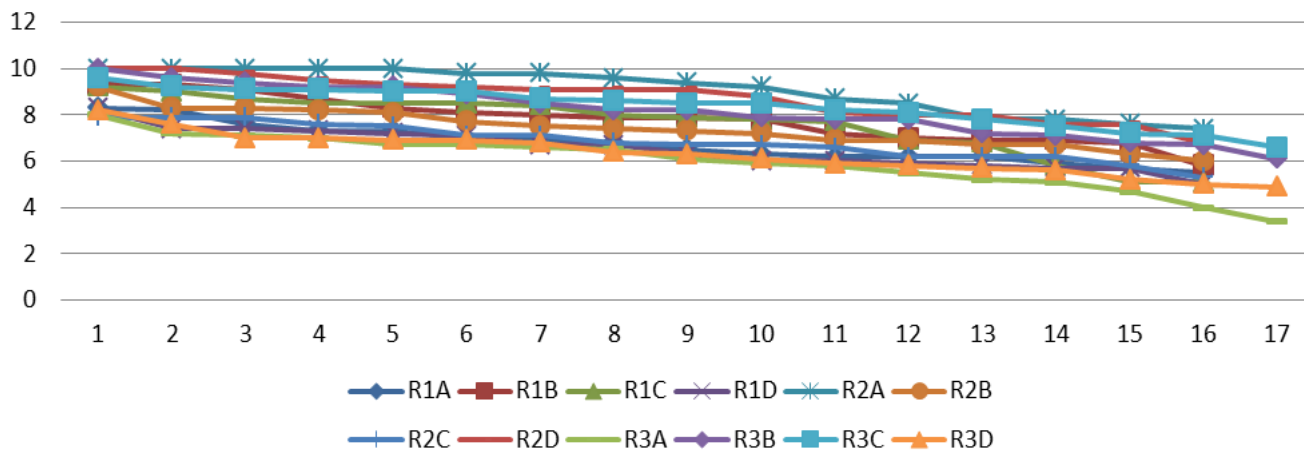

Est. 09 DISCRIMINACION

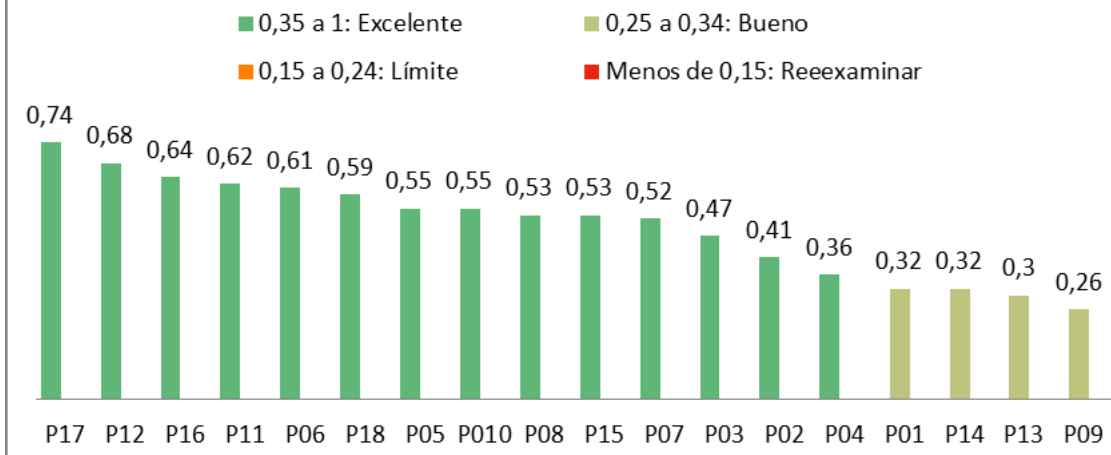

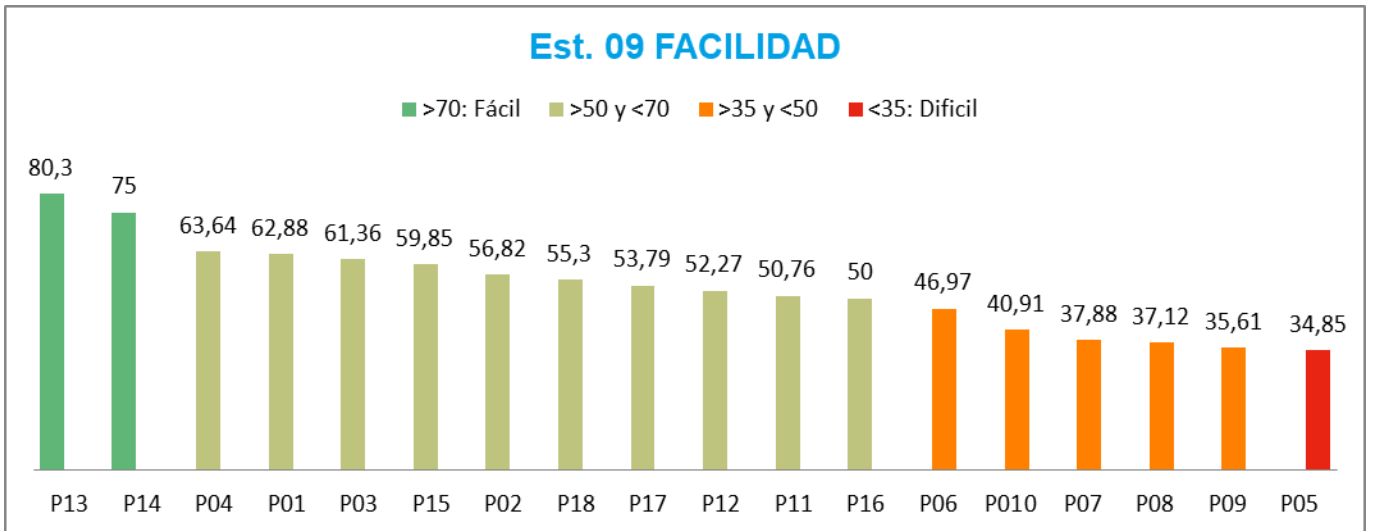

Se trata de una estación con nota media 7.461, con 66.6% de preguntas fáciles. Presenta excelente discriminación de las preguntas, así como distribución homogénea de las notas por rueda sin objetivarse efecto copia. No objetiva “efecto evaluador”

ESTACIÓN 10

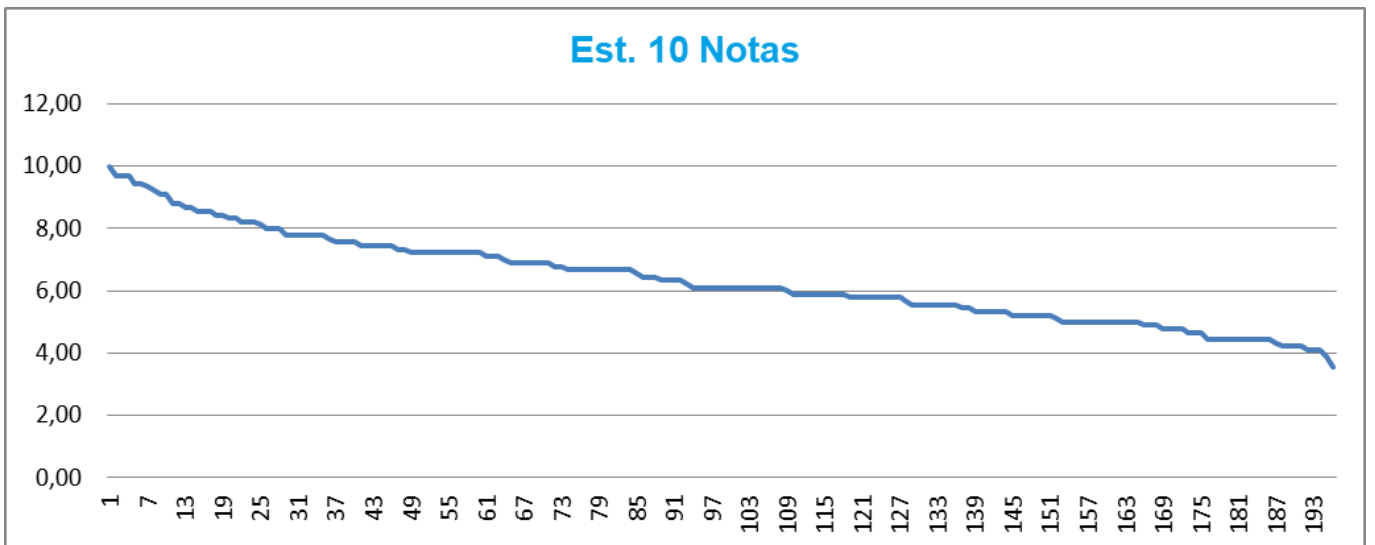

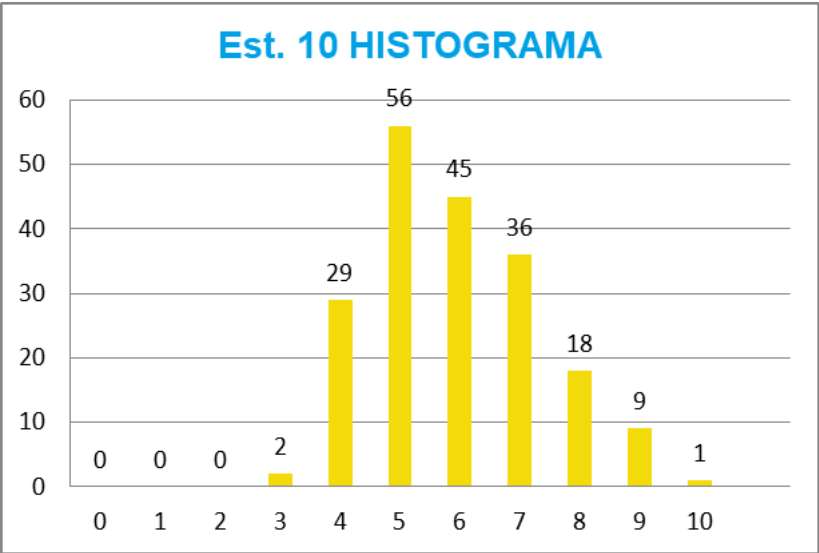

Cuartiles de notas

Mínimo.....: 3,56
 1er. Cuartil: 5,22
 Mediana.....: 6,11
 3er. Cuartil: 7,22
 Máximo.....: 10
 Media.....: 6,351

Est. 10 Respuestas por pregunta

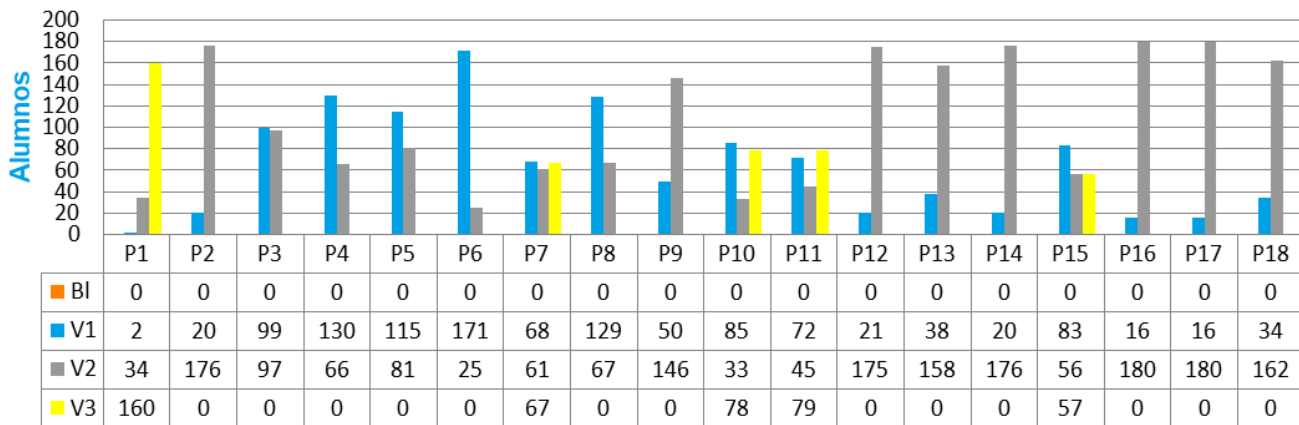

Est. 10 Notas por rueda

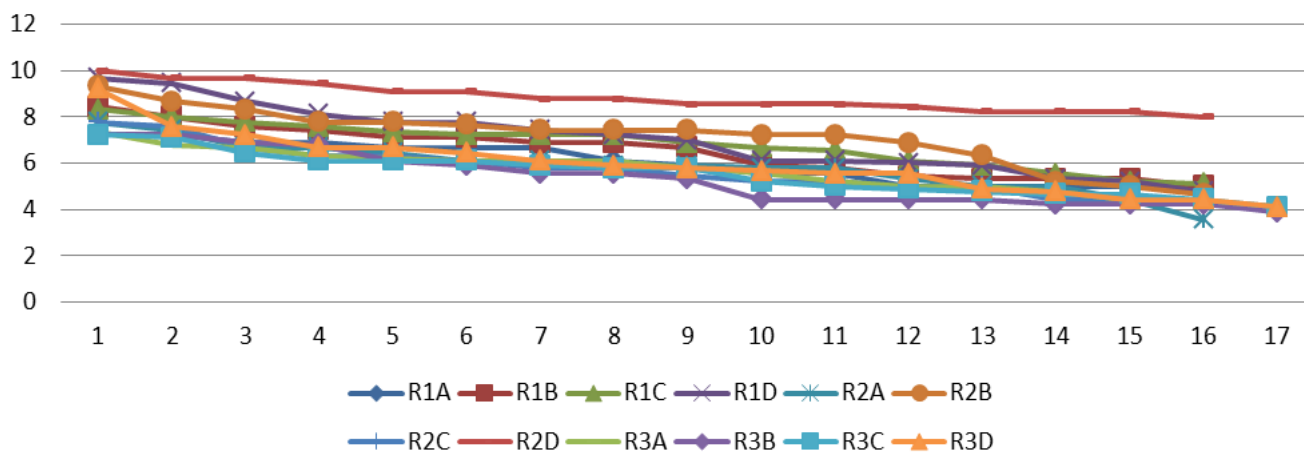

Est. 10 DISCRIMINACION

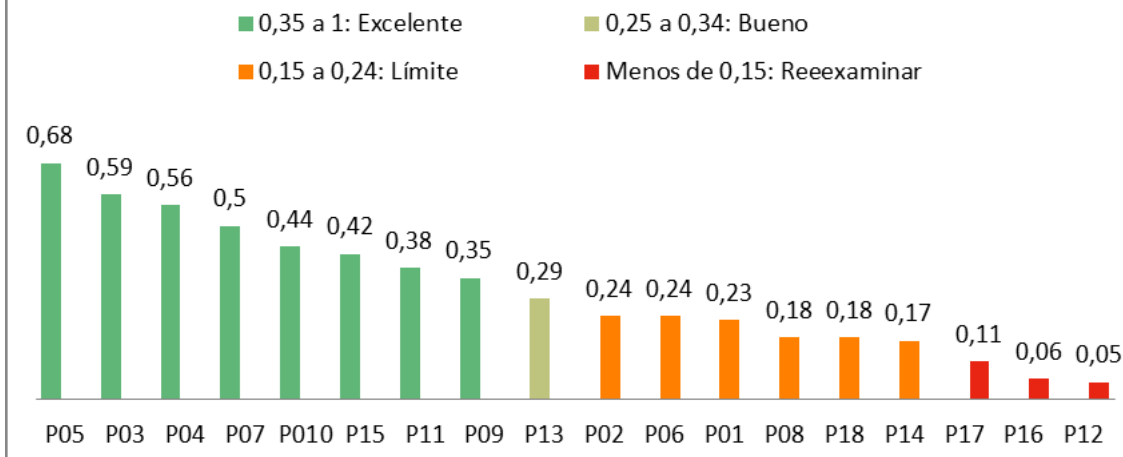

Est. 10 FACILIDAD

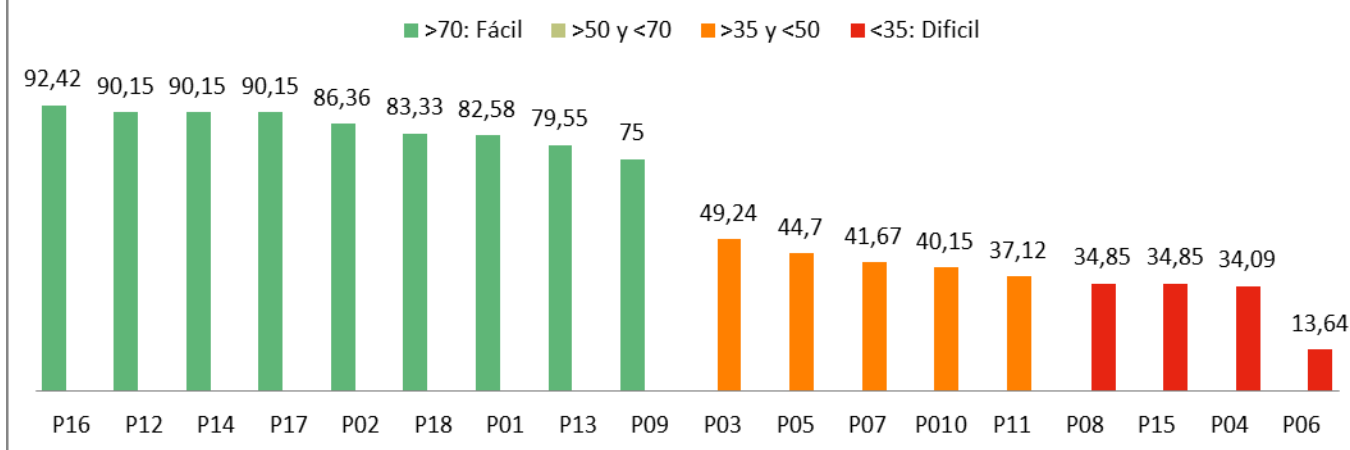

Se trata de una estación con nota media 6.35, con 50% de preguntas fáciles. 31 alumnos obtienen notas inferiores a 5. Presenta adecuada discriminación de las preguntas, así como distribución homogénea de las notas por rueda sin objetivarse efecto copia. Se objetiva “efecto evaluador” entre dos ruedas concretas.

ESTACIÓN 11

Est. 11 Notas

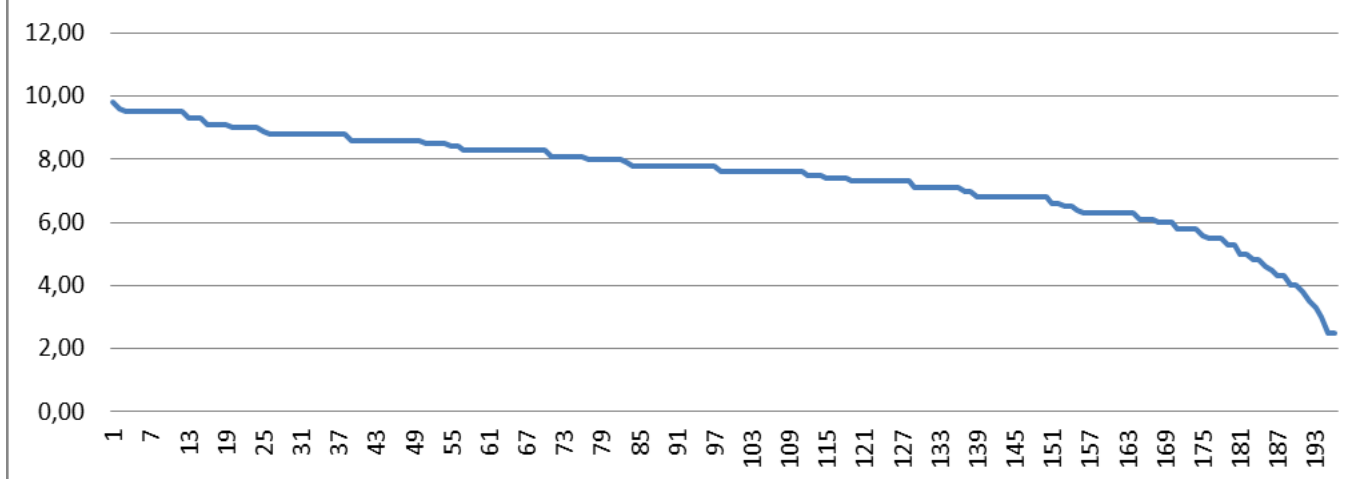

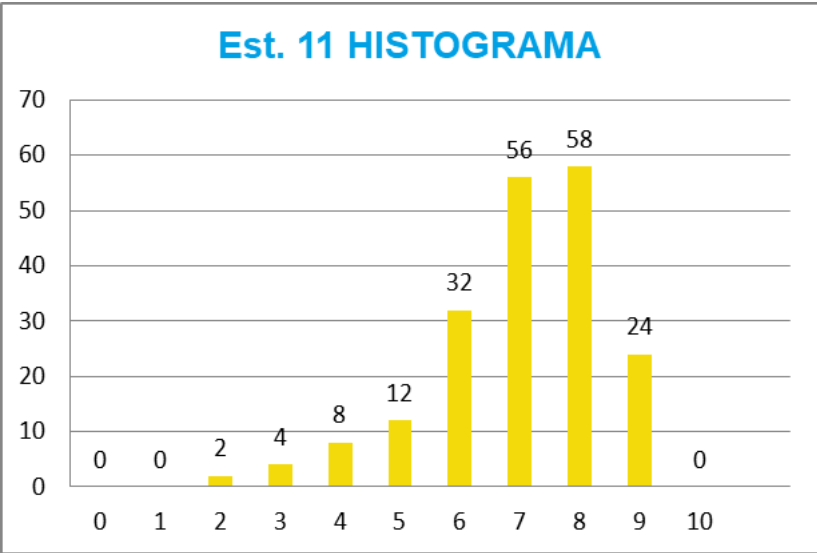

Cuartiles de notas

Mínimo.....: 2,5
 1er. Cuartil: 6,8
 Mediana.....: 7,6
 3er. Cuartil: 8,6
 Máximo.....: 9,8
 Media.....: 7,45

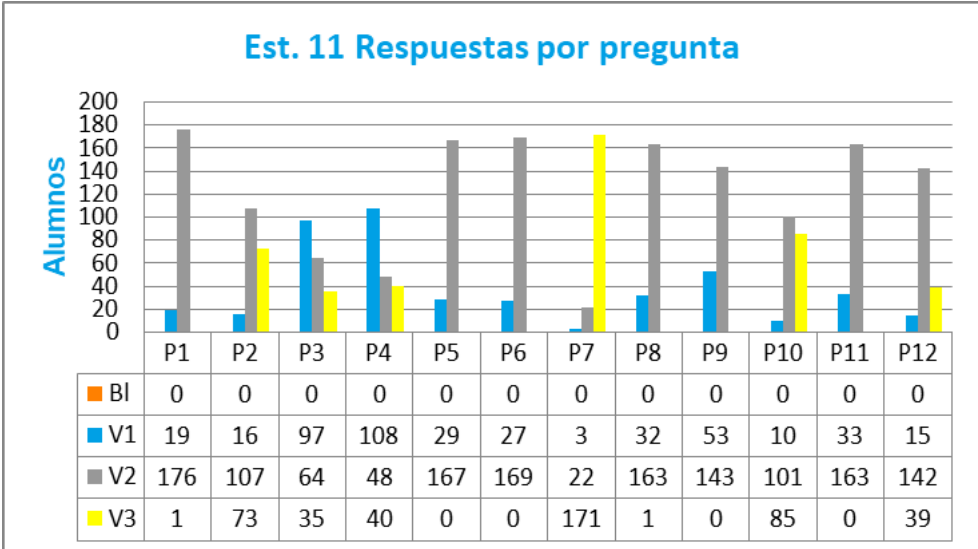

Est. 11 Notas por rueda

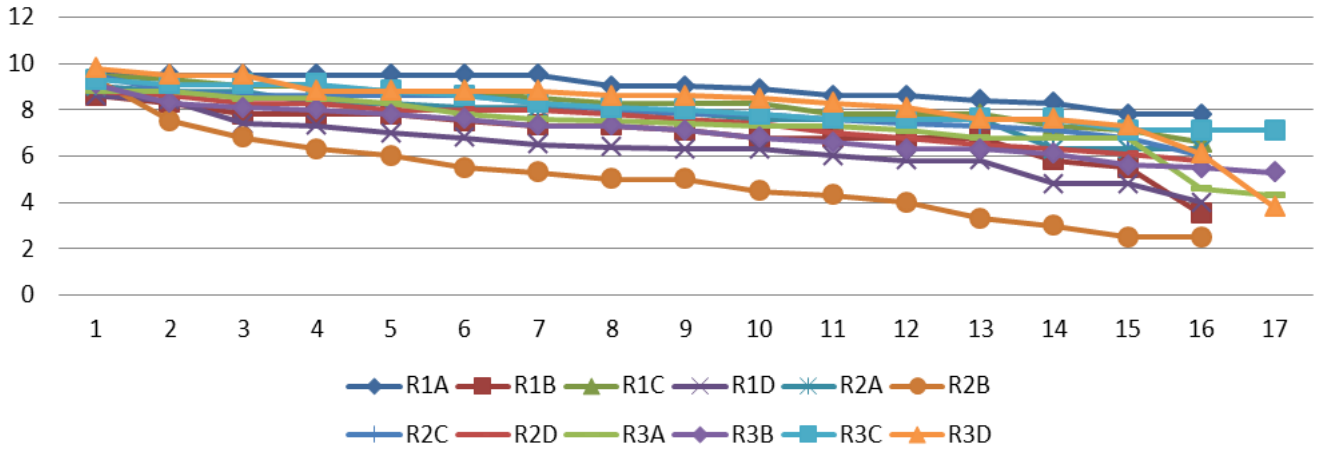

Est. 11 DISCRIMINACION

- 0,35 a 1: Excelente
- 0,25 a 0,34: Bueno
- 0,15 a 0,24: Límite
- Menos de 0,15: Reexaminar

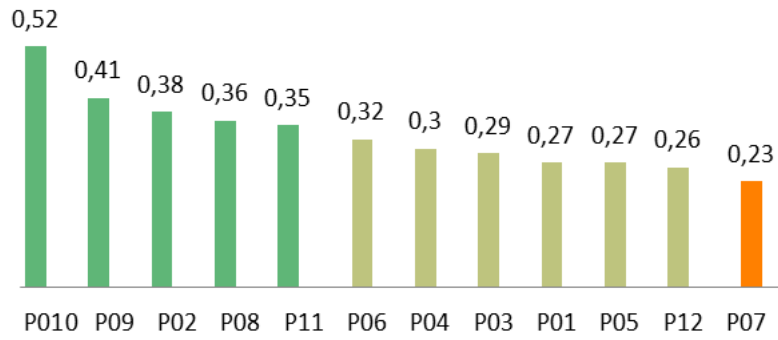

Est. 11 FACILIDAD

- >70: Fácil
- >50 y <70
- >35 y <50
- <35: Difícil

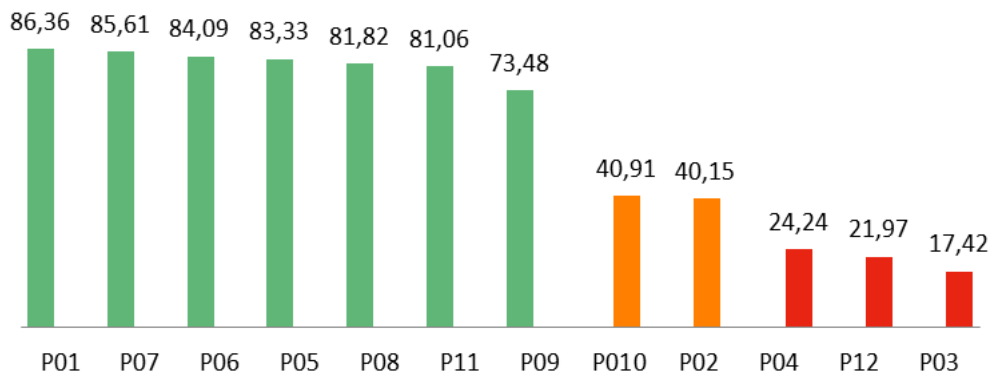

Se trata de una estación con nota media 7.45, con 58.3% de preguntas fáciles. Presenta excelente discriminación de las preguntas, así como distribución homogénea de las notas por rueda sin objetivarse efecto copia. Se objetiva "efecto evaluador" por aparecer diferencias de más de 6 puntos entre las ruedas

ESTACIÓN 12

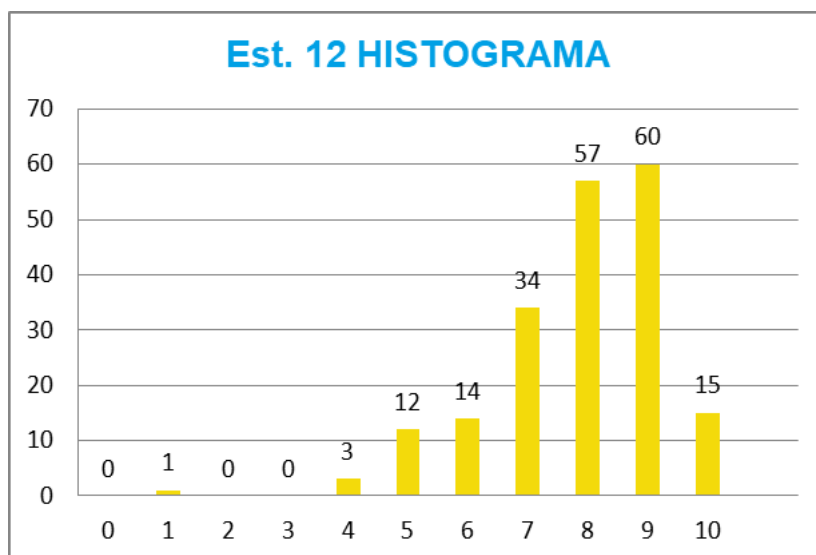
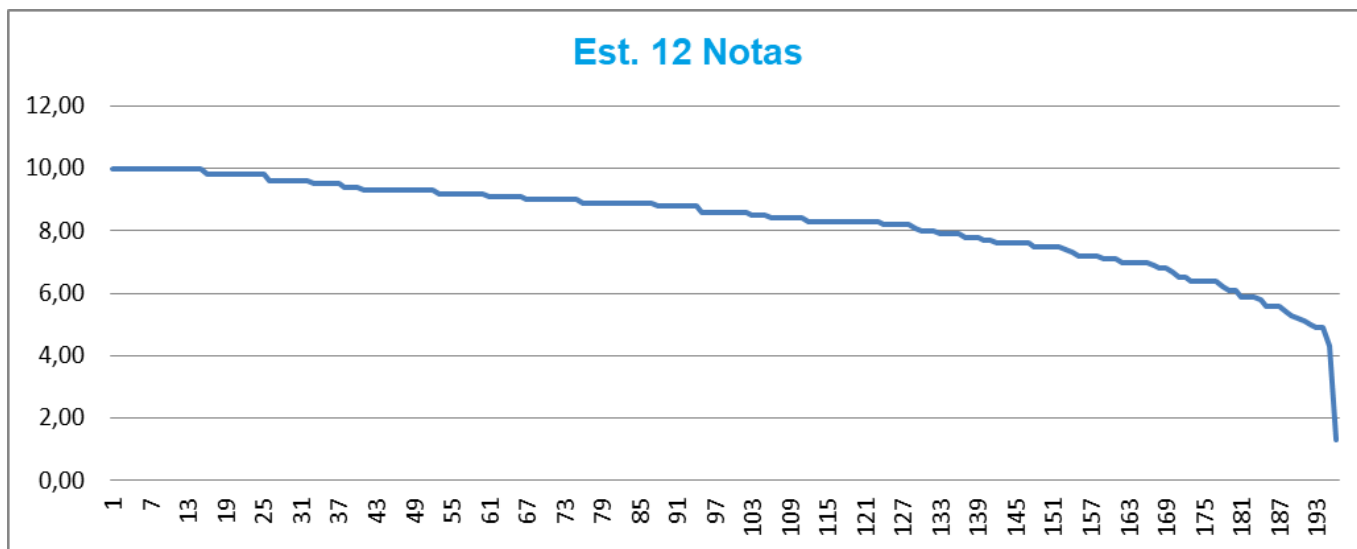

Cuartiles de notas

Mínimo.....: 1,3
 1er. Cuartil: 7,575
 Mediana.....: 8,6
 3er. Cuartil: 9,3
 Máximo.....: 10
 Media.....: 8,281

Est. 12 Respuestas por pregunta

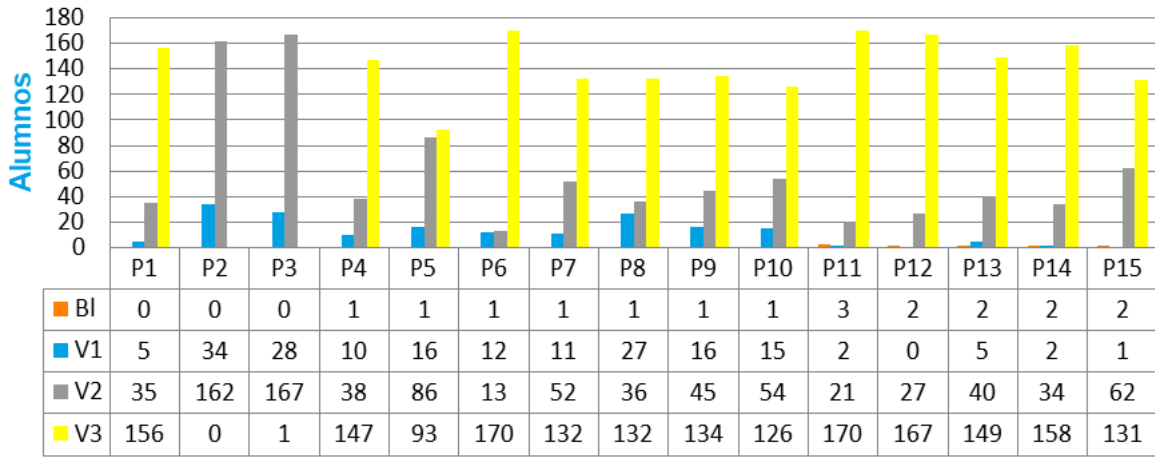

Est. 12 Notas por rueda

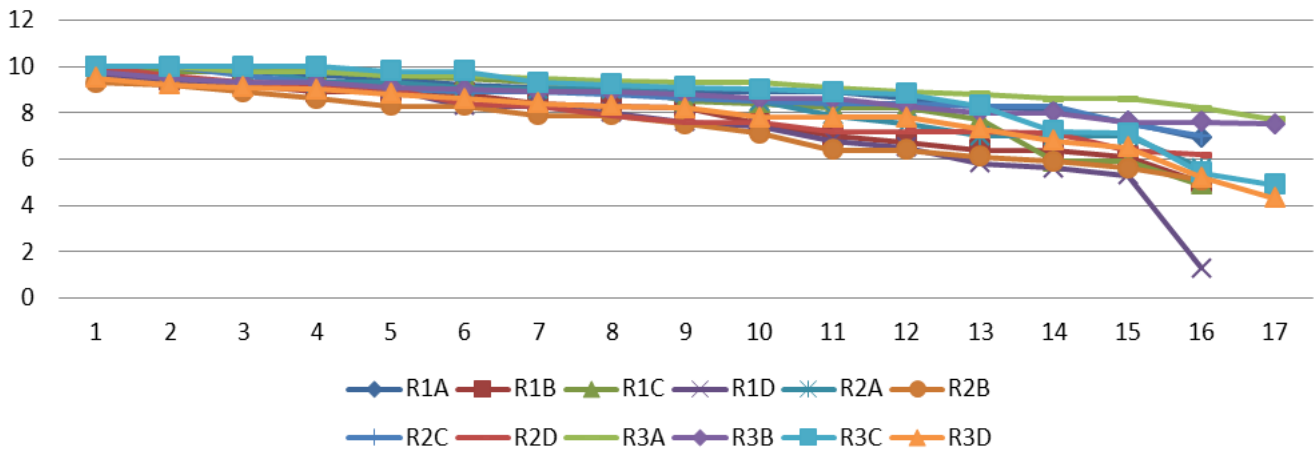

Est. 12 DISCRIMINACION

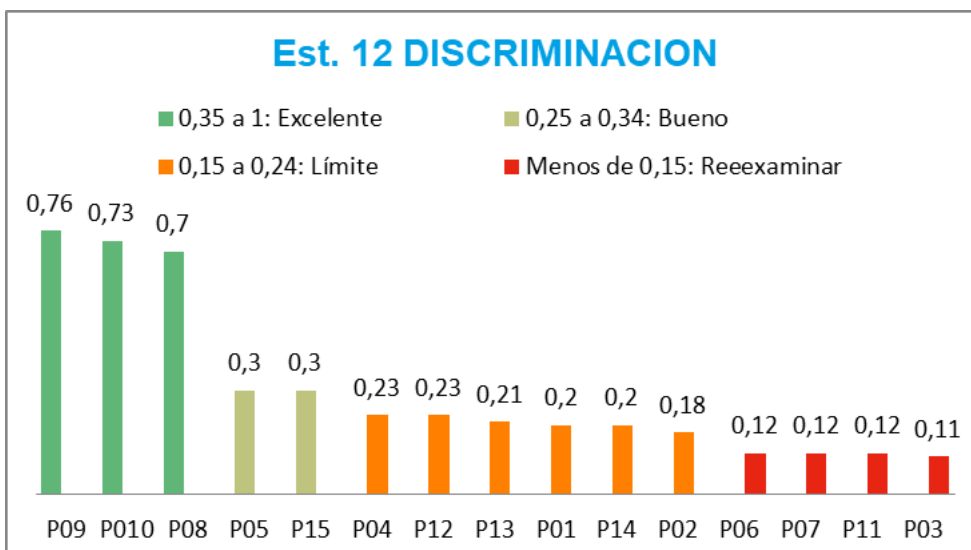

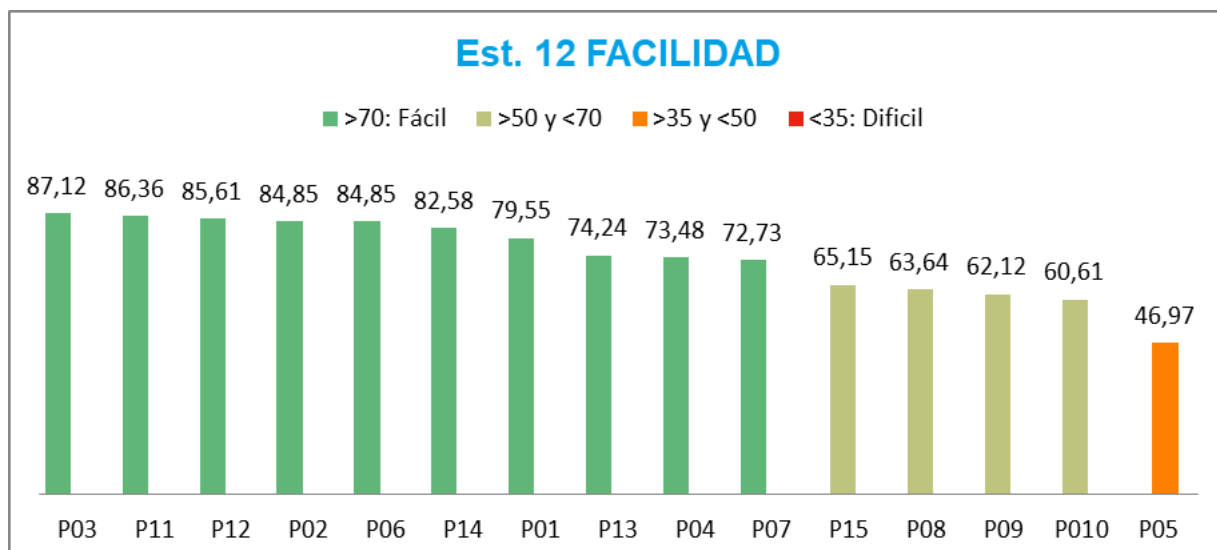

Se trata de una estación con nota media 8.28, con 92.8% de preguntas fáciles, lo que implica escasa discriminación de las preguntas. Distribución homogénea de las notas por rueda entre las puntuaciones más altas, divergiendo en las notas más bajas. No se objetiva “efecto evaluador” de forma global.

ESTACIÓN 13

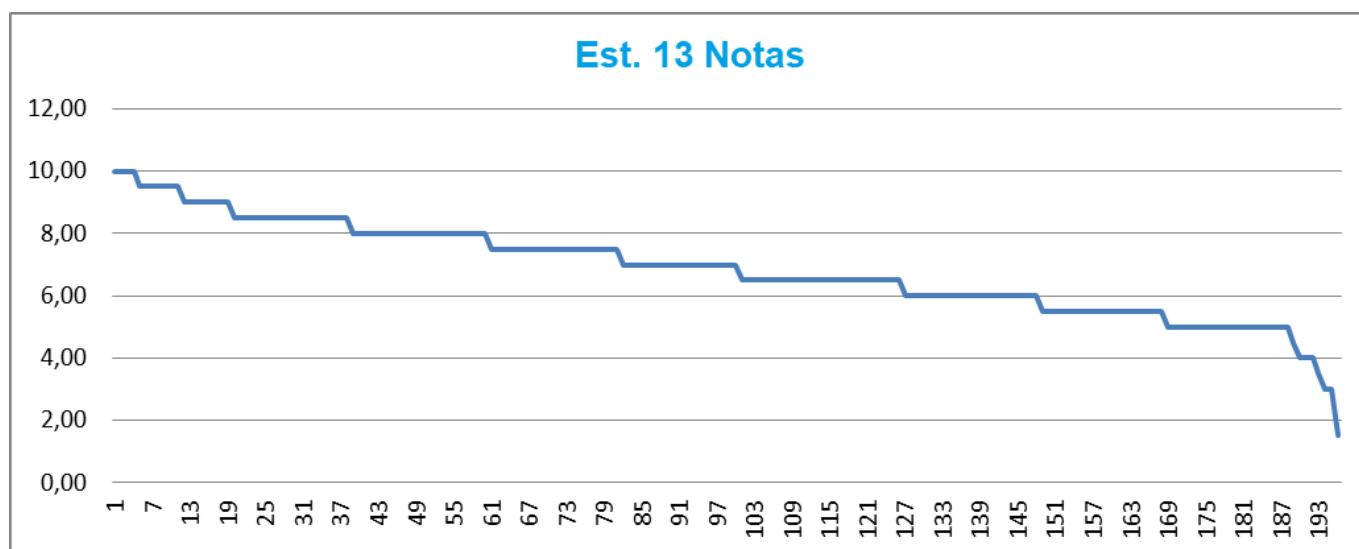

Est. 13 HISTOGRAMA

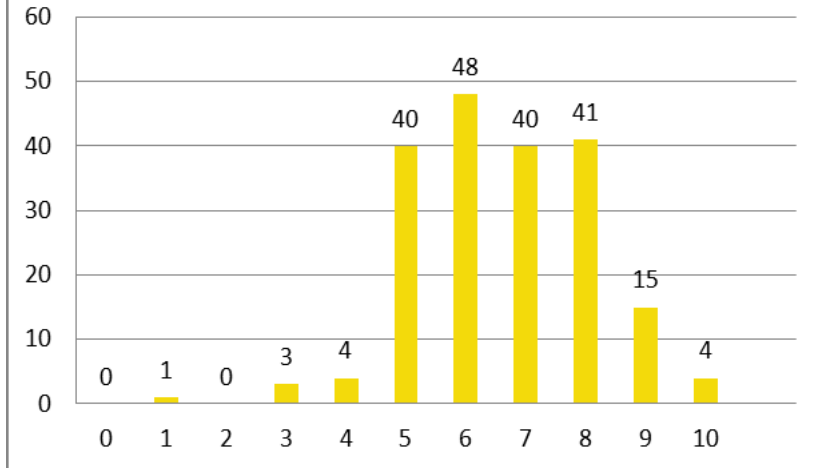

Cuartiles de notas

Mínimo.....: 1,5
 1er. Cuartil: 6
 Mediana.....: 7
 3er. Cuartil: 8
 Máximo.....: 10
 Media.....: 6,862

Est. 13 Respuestas por pregunta

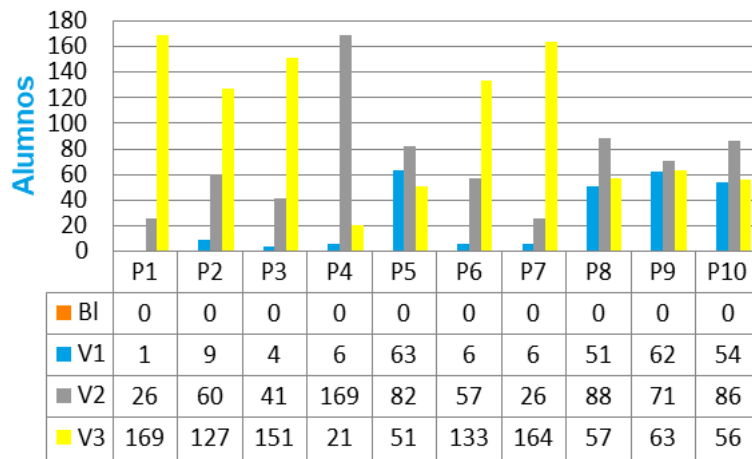

Est. 13 Notas por rueda

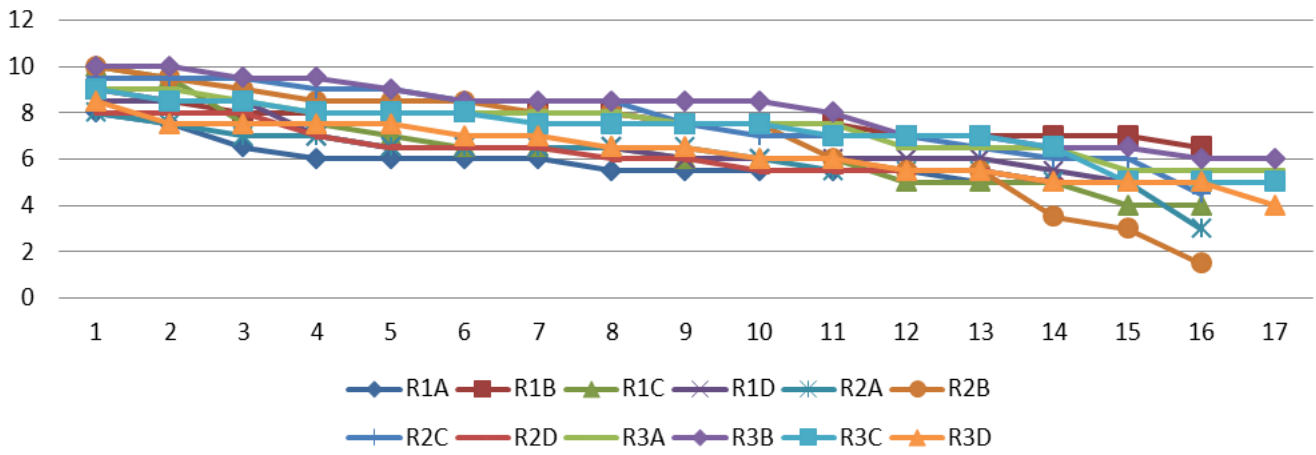

Est. 13 DISCRIMINACION

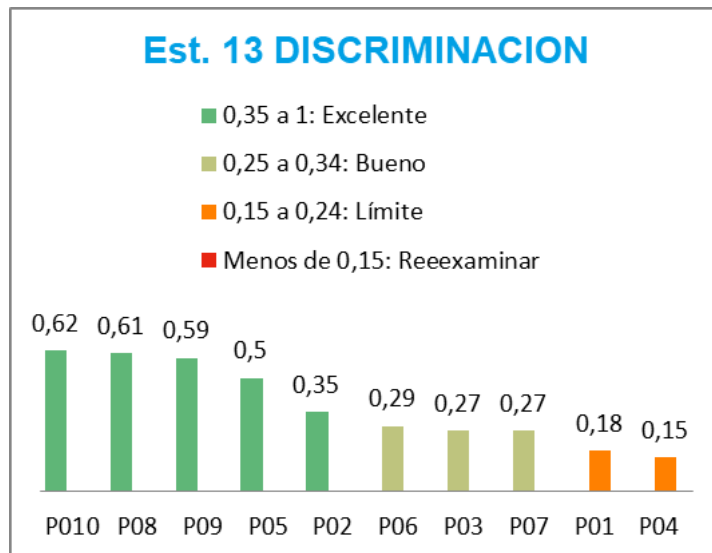

Est. 13 FACILIDAD

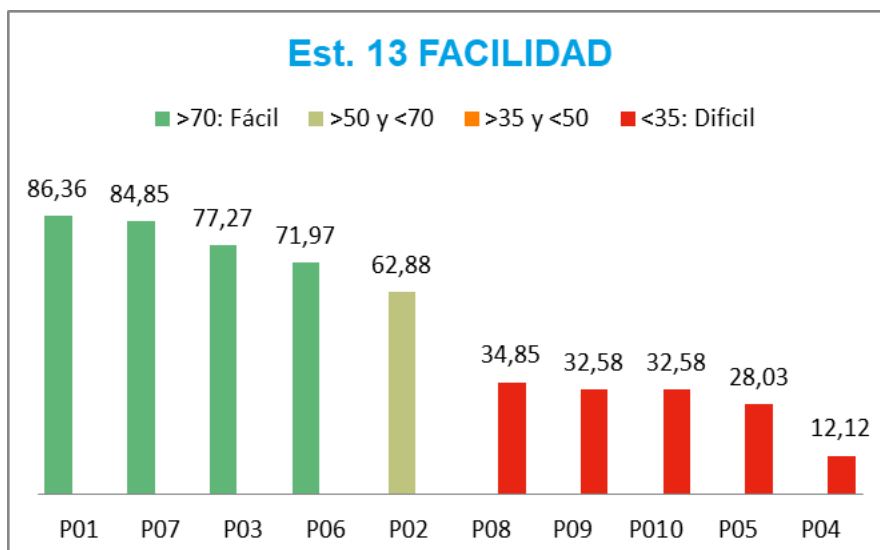

Se trata de una estación con nota media 6.862, con 50% de preguntas fáciles. Presenta excelente discriminación de las preguntas, así como distribución homogénea de las notas por rueda sin objetivarse efecto copia. Se objetiva "efecto evaluador" por aparecer diferencias de más de tres puntos entre las ruedas

ESTACIÓN 14

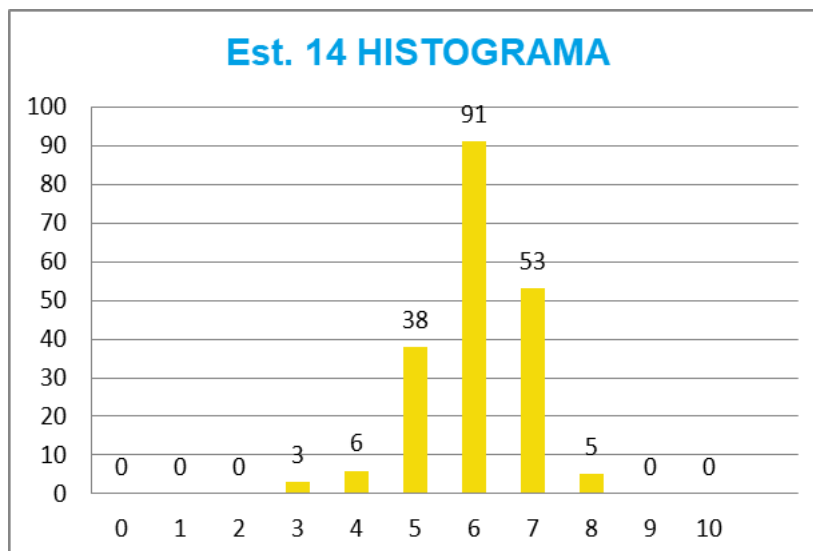
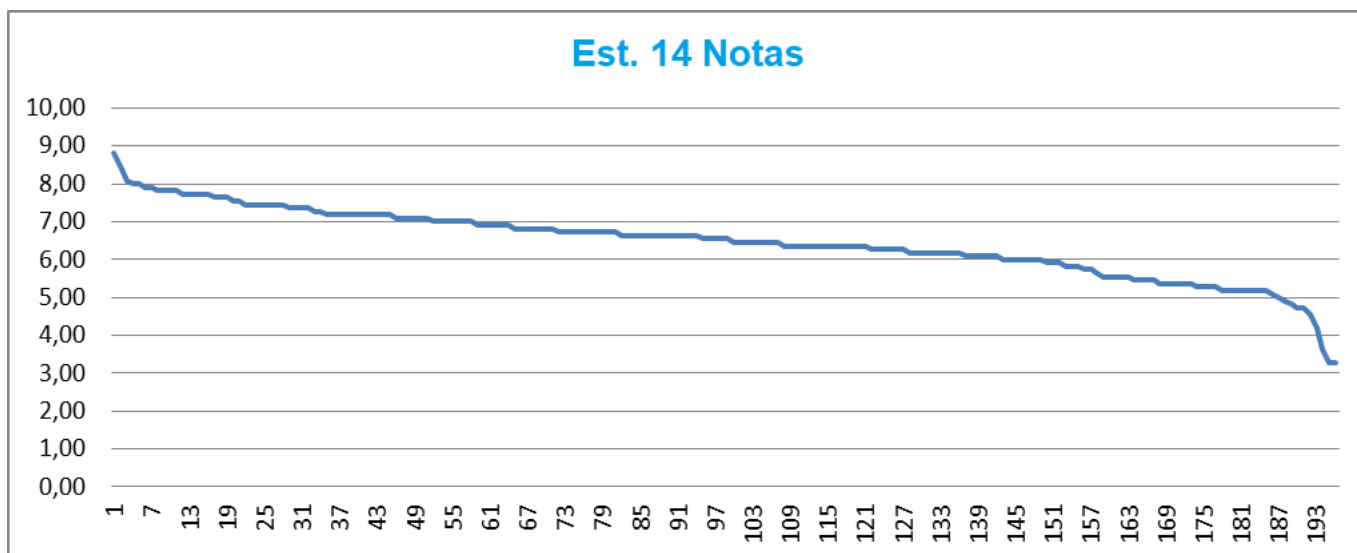

Cuartiles de notas

Mínimo.....: 3,27
 1er. Cuartil: 6
 Mediana.....: 6,55
 3er. Cuartil: 7,09
 Máximo.....: 8,82
 Media.....: 6,451

Est. 14 Respuestas por pregunta

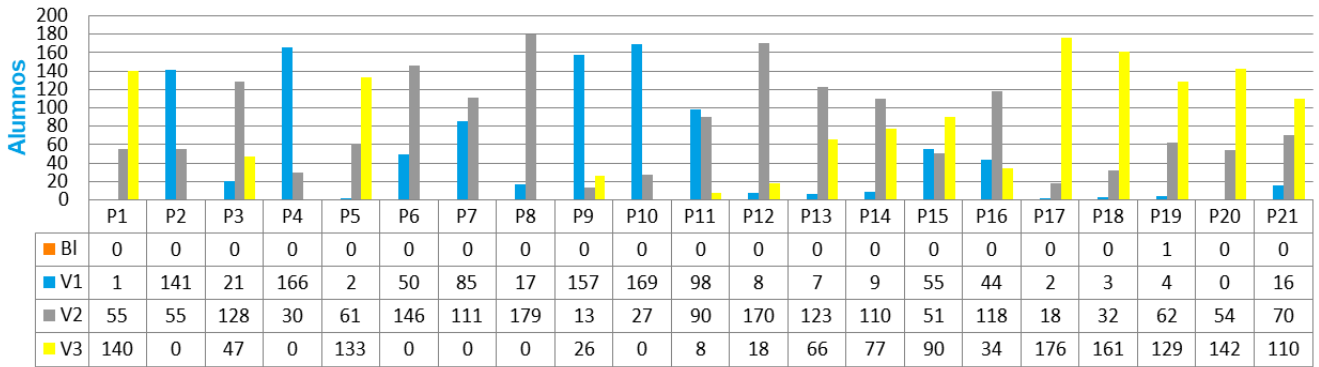

Est. 14 Notas por rueda

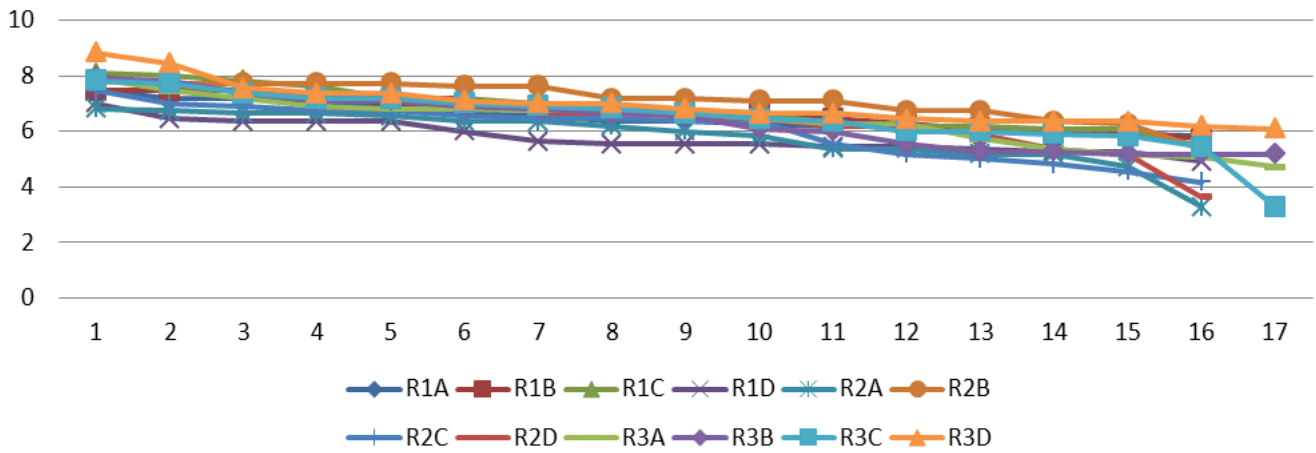

Est. 14 DISCRIMINACION

0,35 a 1: Excelente 0,25 a 0,34: Bueno 0,15 a 0,24: Límite Menos de 0,15: Reexaminar

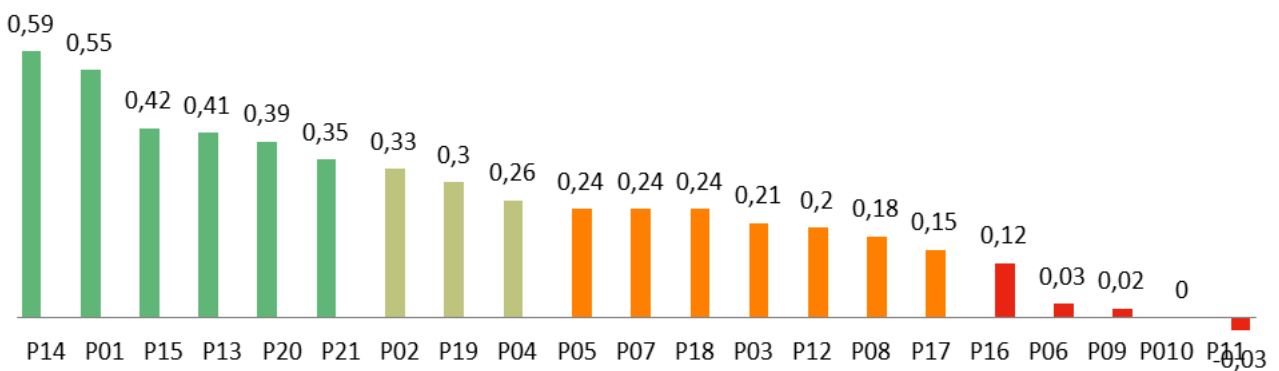

Est. 14 FACILIDAD

■ >70: Fácil ■ >50 y <70 ■ >35 y <50 ■ <35: Difícil

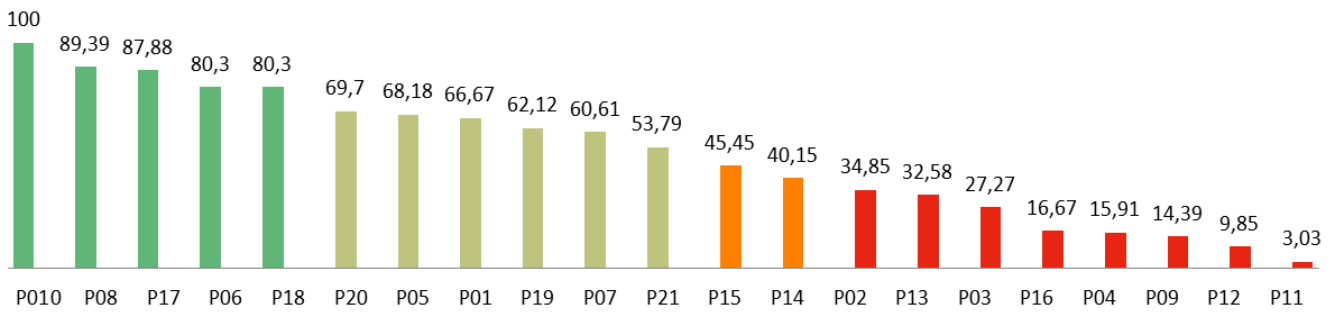

Se trata de una estación con nota media 6.451, con 58.3% de preguntas fáciles. Presenta escasa discriminación de las preguntas, así como distribución homogénea de las notas por rueda sin objetivarse efecto copia. No se objetiva “efecto evaluador”

ESTACIÓN 15

Est. 15 Notas

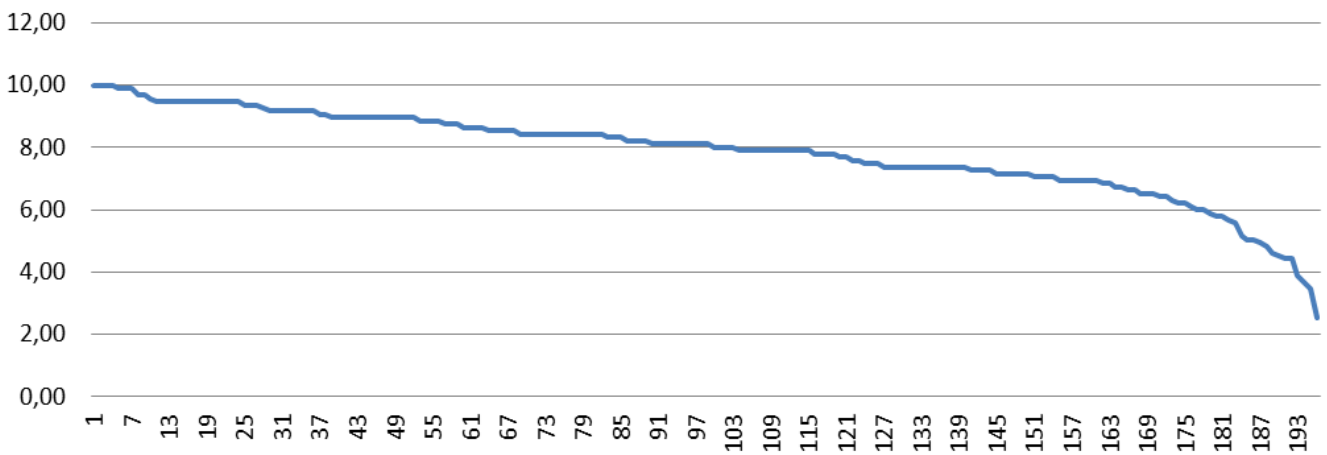

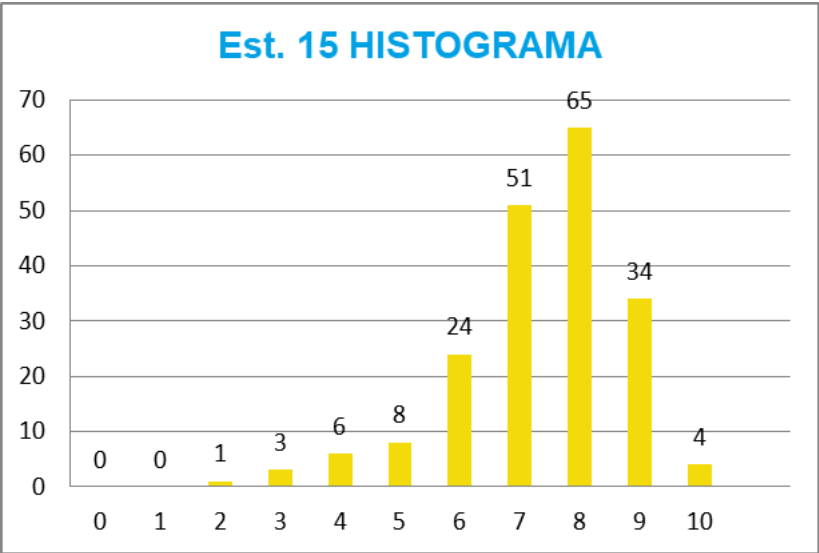

Cuartiles de notas

Mínimo.....: 2,53
 1er. Cuartil: 7,16
 Mediana.....: 8,11
 3er. Cuartil: 8,95
 Máximo.....: 10
 Media.....: 7,85

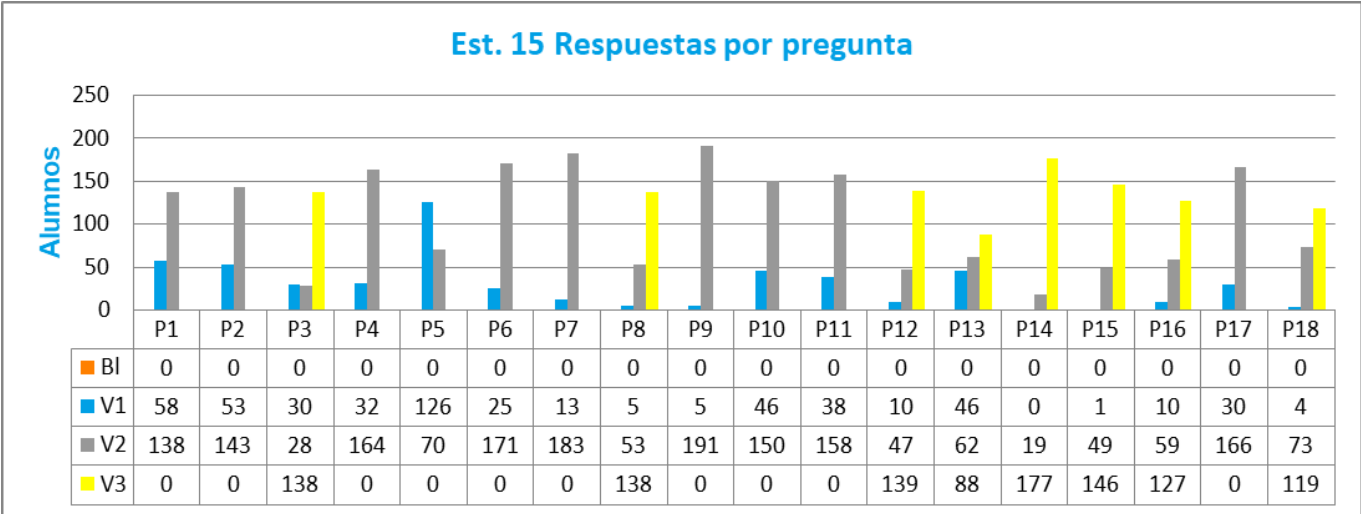

Est. 15 Notas por rueda

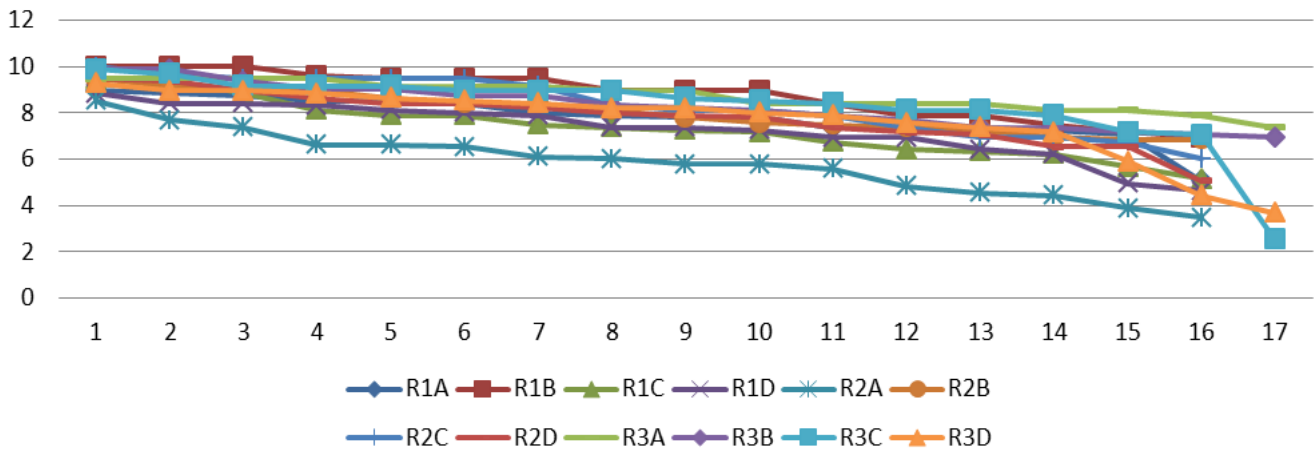

Est. 15 DISCRIMINACION

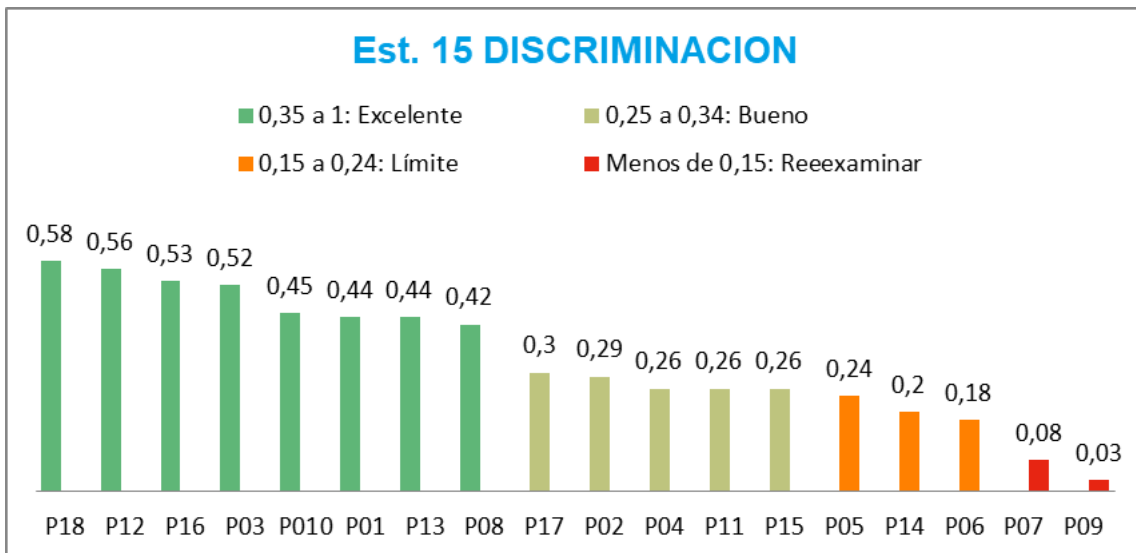

Est. 15 FACILIDAD

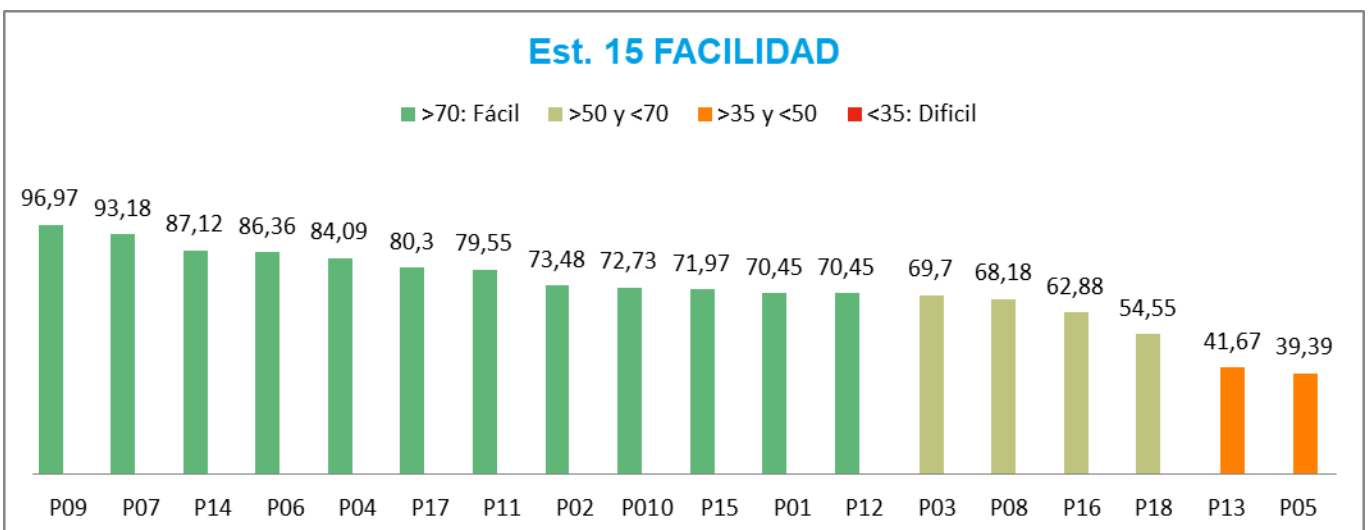

Se trata de una estación con nota media 7.85, con 88.3% de preguntas fáciles. Presenta excelente discriminación de las preguntas, así como distribución homogénea de las notas por rueda. Se objetiva efecto copia. Se objetiva "efecto evaluador" en la rueda R2A.

ESTACIÓN 16

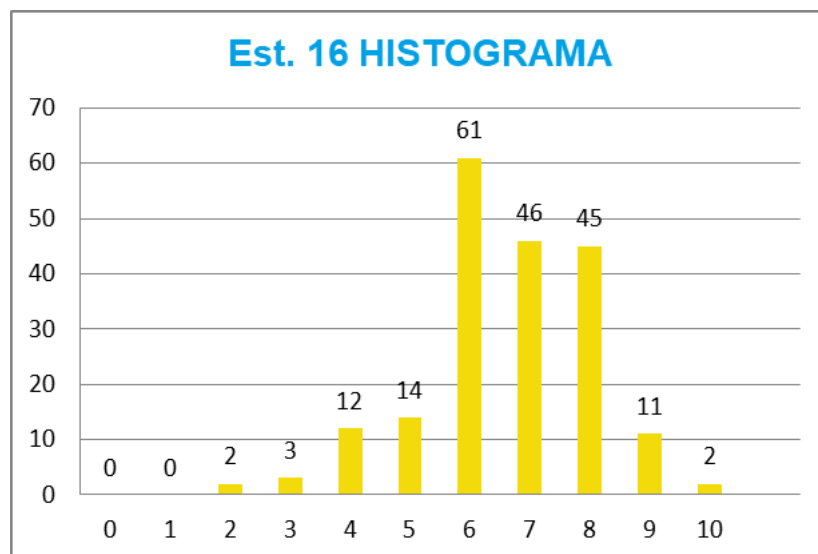
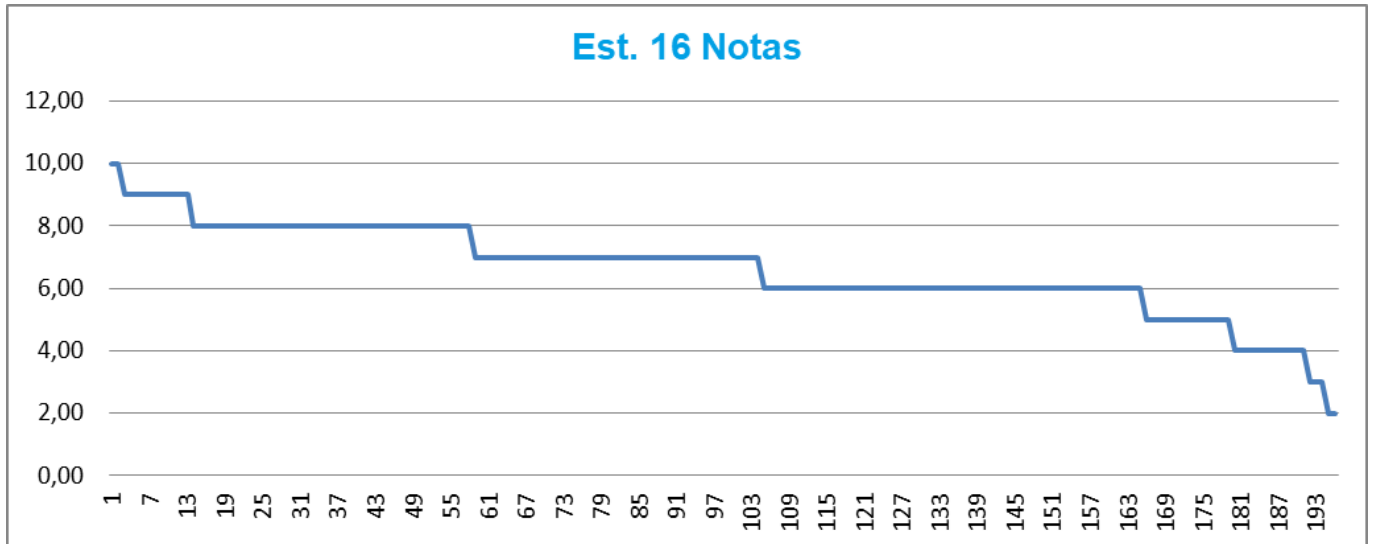

Cuartiles de notas

Mínimo.....: 2
 1er. Cuartil: 6
 Mediana.....: 7
 3er. Cuartil: 8
 Máximo.....: 10
 Media.....: 6,622

Est. 16 Respuestas por pregunta

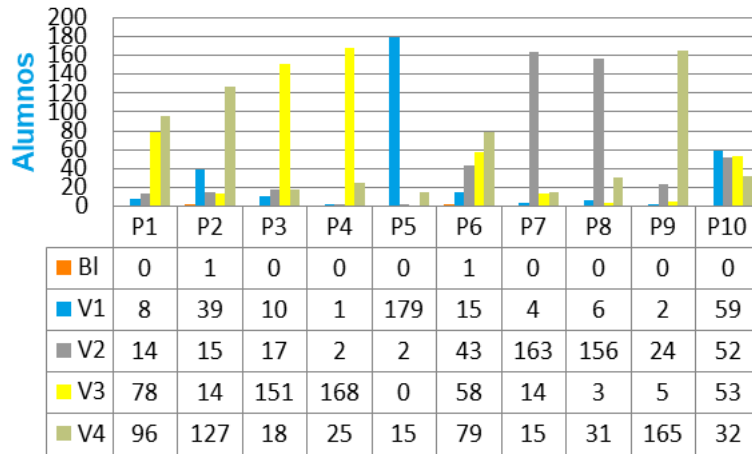

Est. 16 Notas por rueda

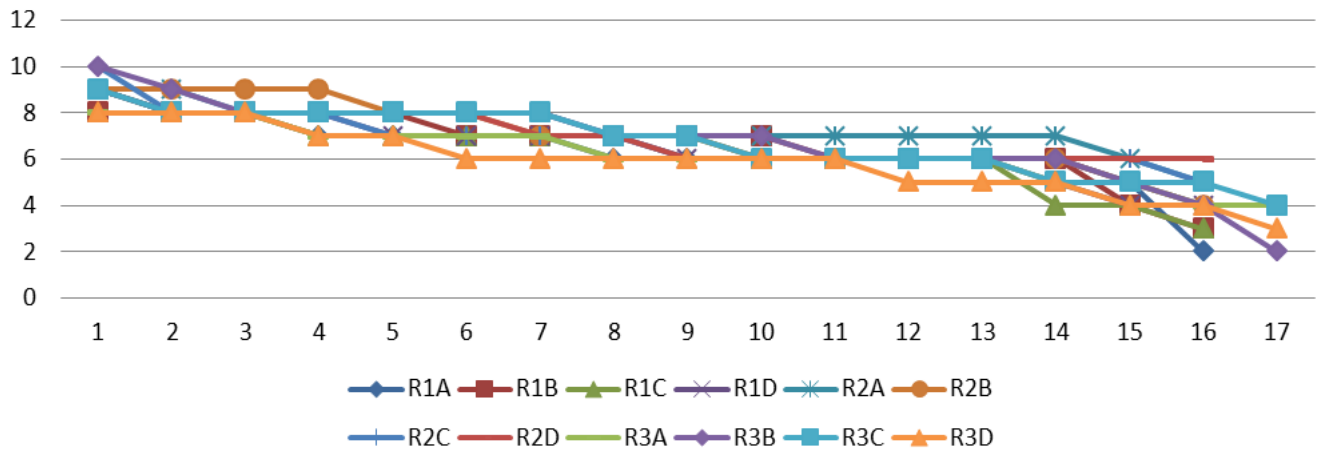

Est. 16 DISCRIMINACION

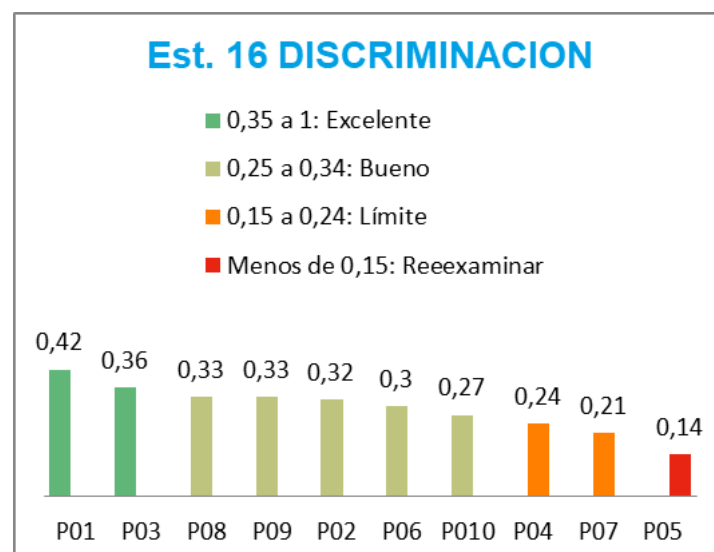

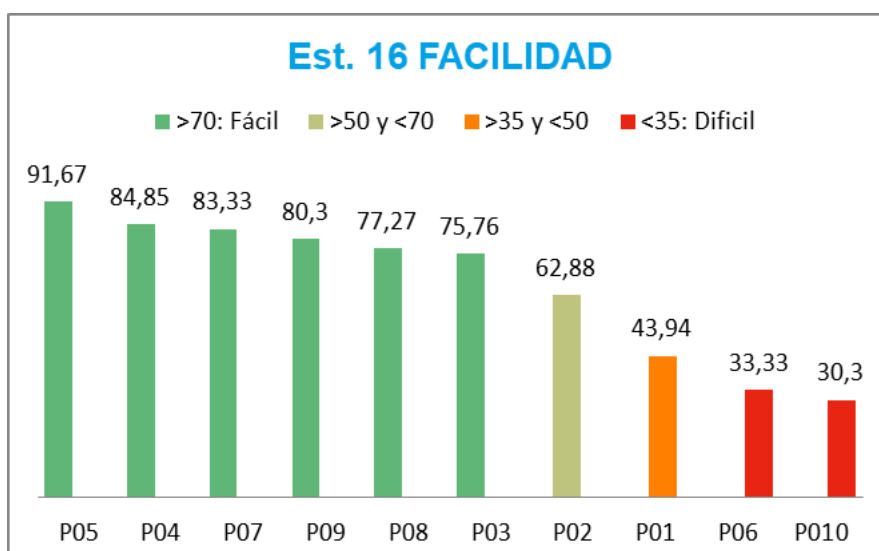

Se trata de una estación con nota media 6.622, con 70% de preguntas fáciles. 2 alumnos obtienen puntuación de 10 y 17 alumnos suspenden. Presenta adecuada discriminación de las preguntas, así como distribución homogénea de las notas por rueda sin objetivarse efecto copia. No se objetiva "efecto evaluador"

ESTACIÓN 17

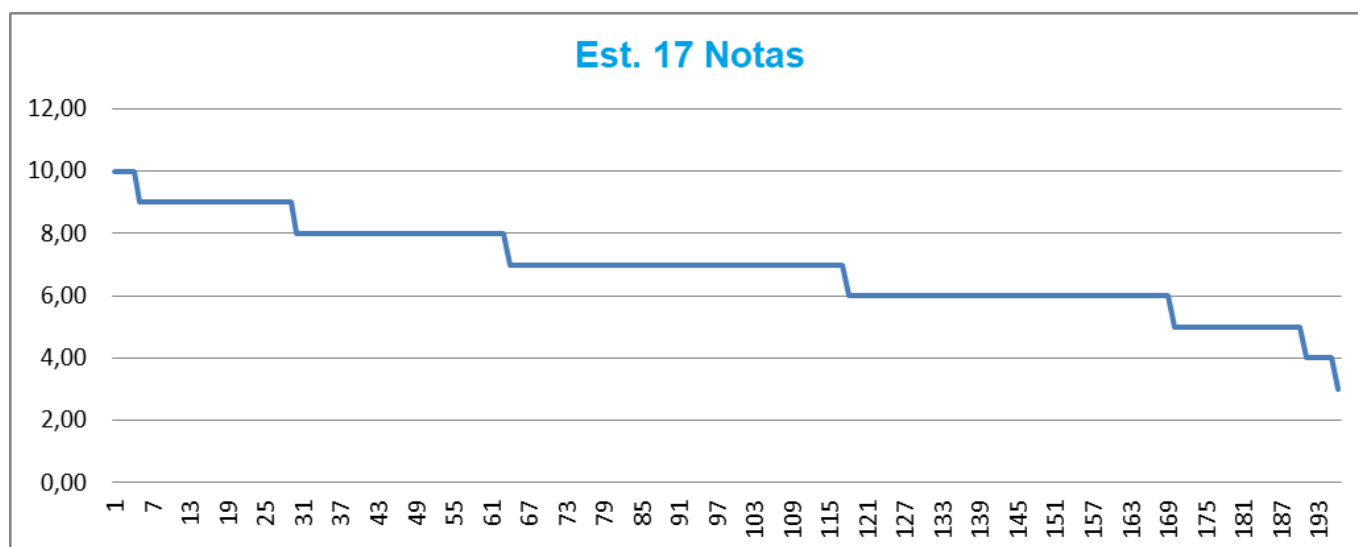

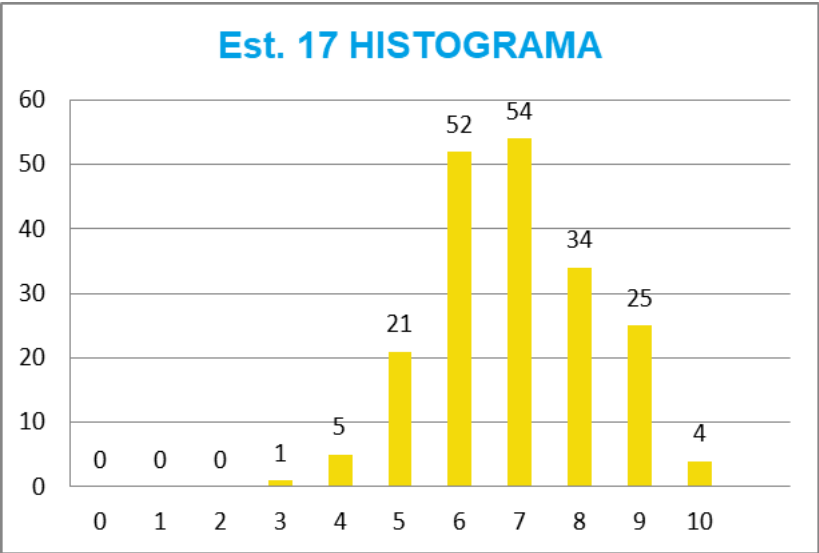

Cuartiles de notas

Mínimo.....: 3
 1er. Cuartil: 6
 Mediana.....: 7
 3er. Cuartil: 8
 Máximo.....: 10
 Media.....: 6,913

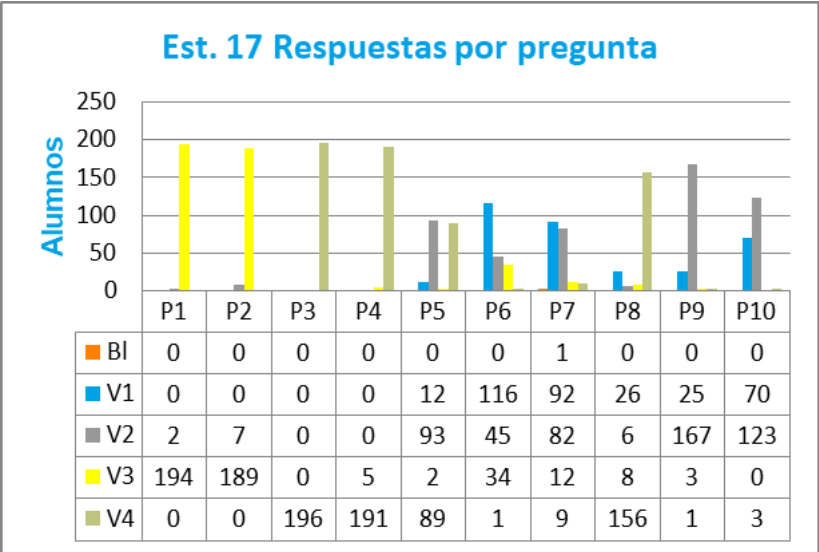

Est. 17 Notas por rueda

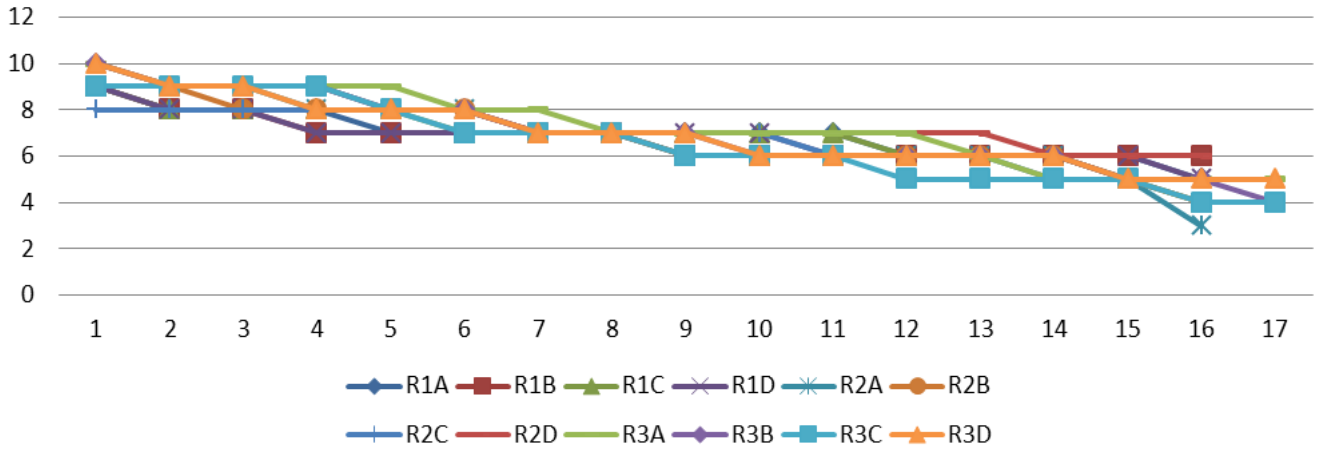

Est. 17 DISCRIMINACION

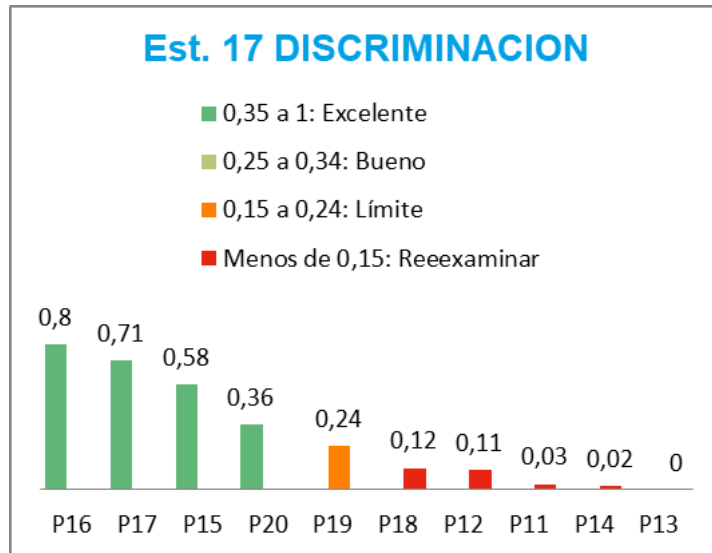

Est. 17 FACILIDAD

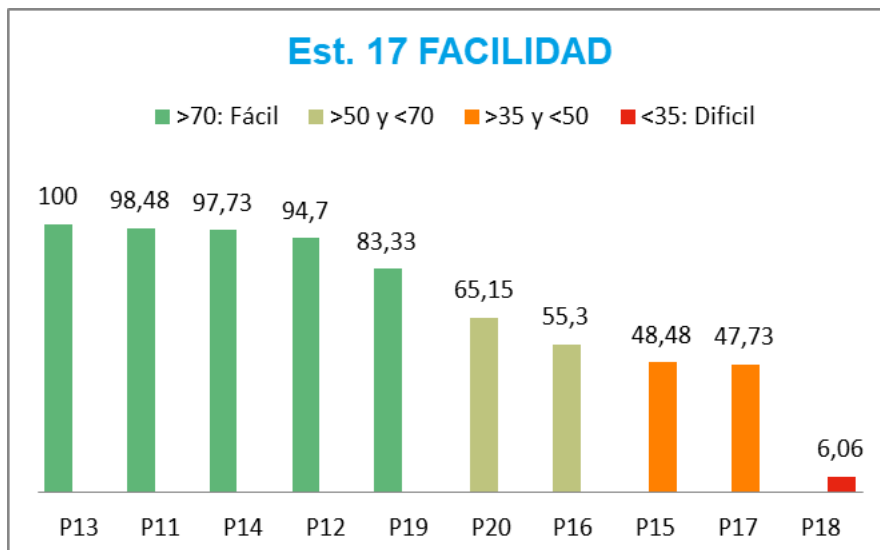

Se trata de una estación con nota media 6.913, con 70% de preguntas fáciles, registrando puntuaciones entre 3 y 10 puntos. Presenta escasa discriminación de las preguntas, así como distribución homogénea de las notas por rueda sin objetivarse efecto copia. No se objetiva “efecto evaluador”

ESTACIÓN 18

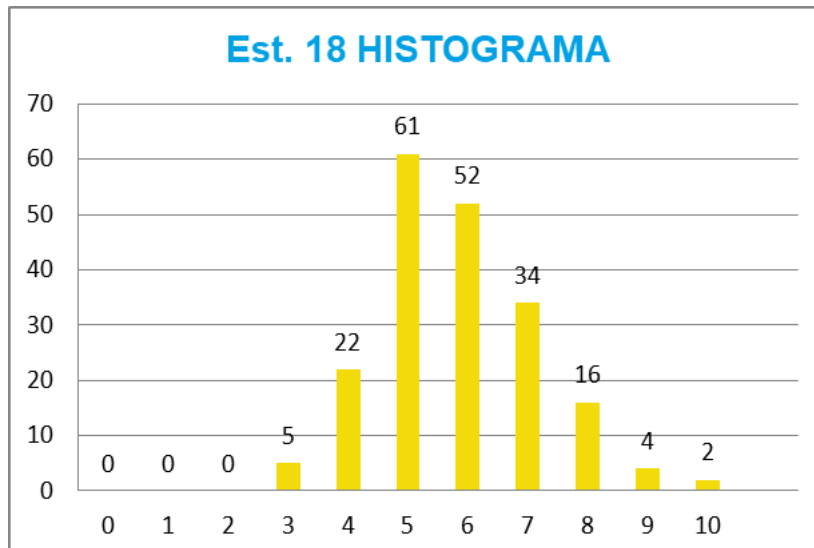
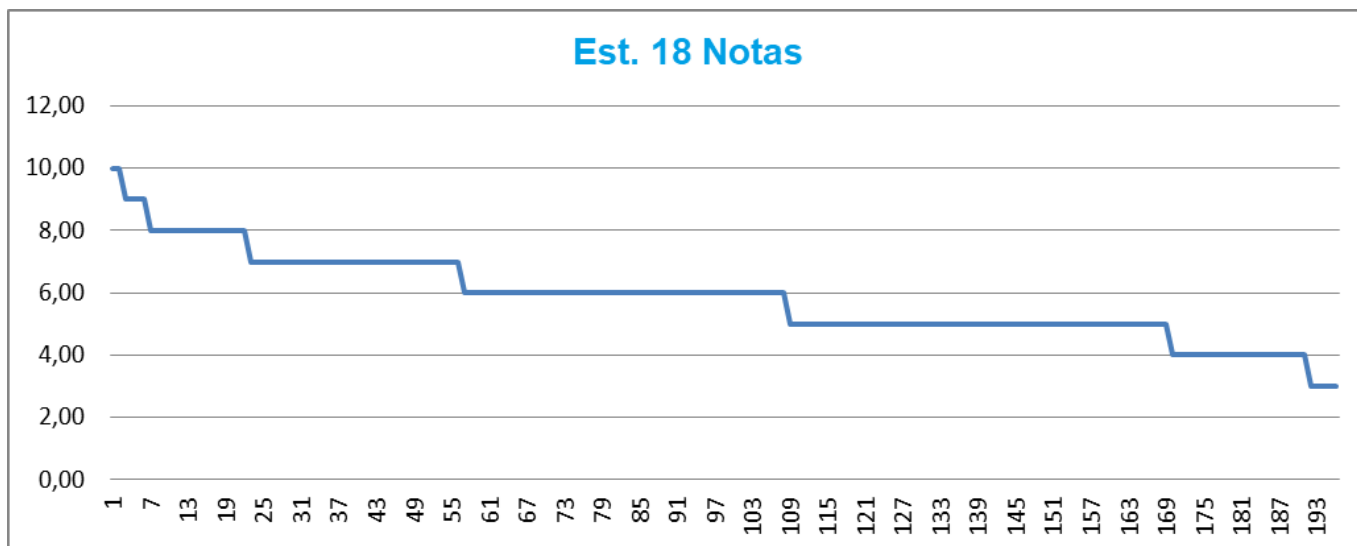

Cuartiles de notas

Mínimo.....: 3
 1er. Cuartil: 5
 Mediana.....: 6
 3er. Cuartil: 7
 Máximo.....: 10
 Media.....: 5,827

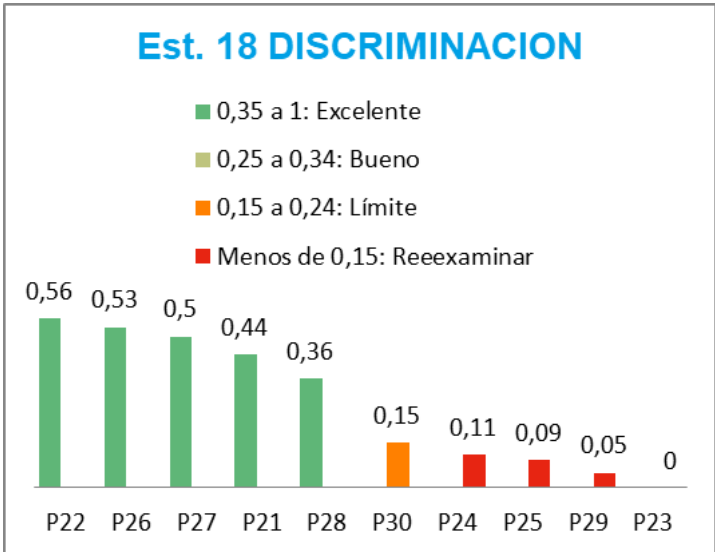
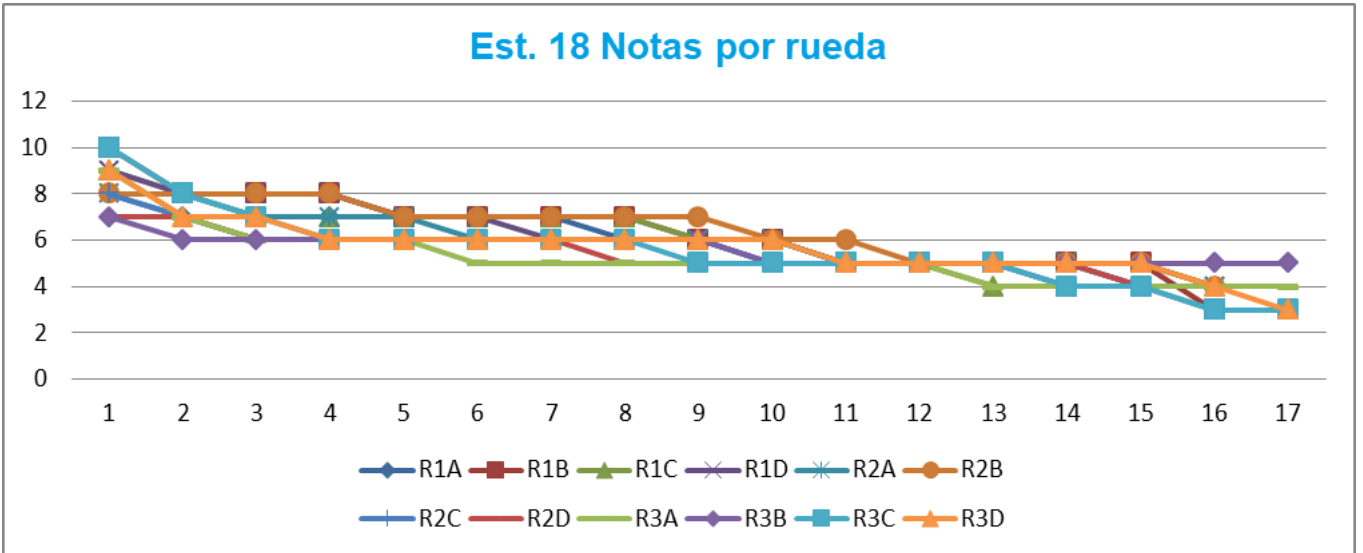
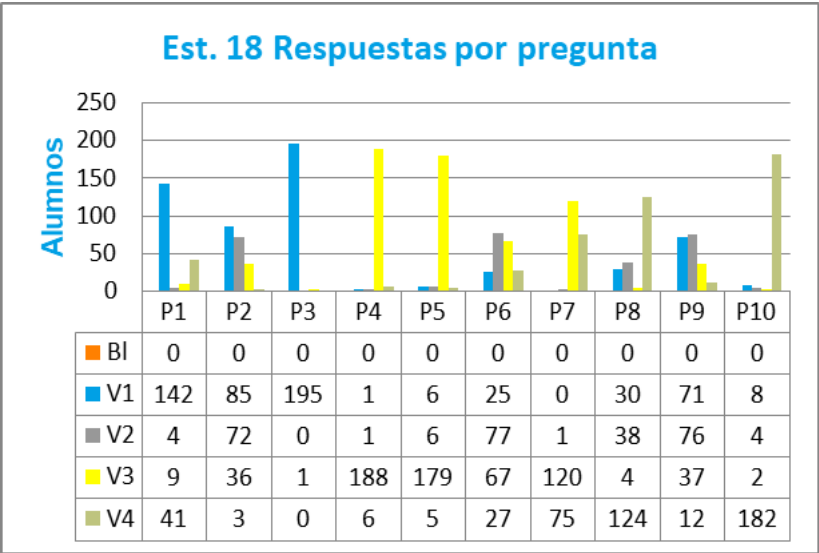

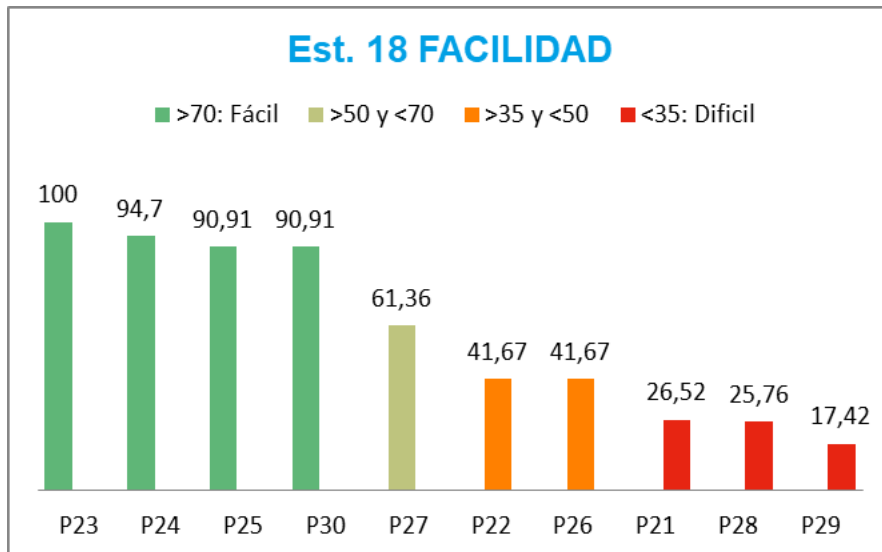

Se trata de una estación con nota media 5.827, con 50% de preguntas fáciles y 50% de discriminación adecuada de las preguntas. Distribución homogénea de las notas por rueda sin objetivarse efecto copia. No se objetiva "efecto evaluador"

ESTACIÓN 19

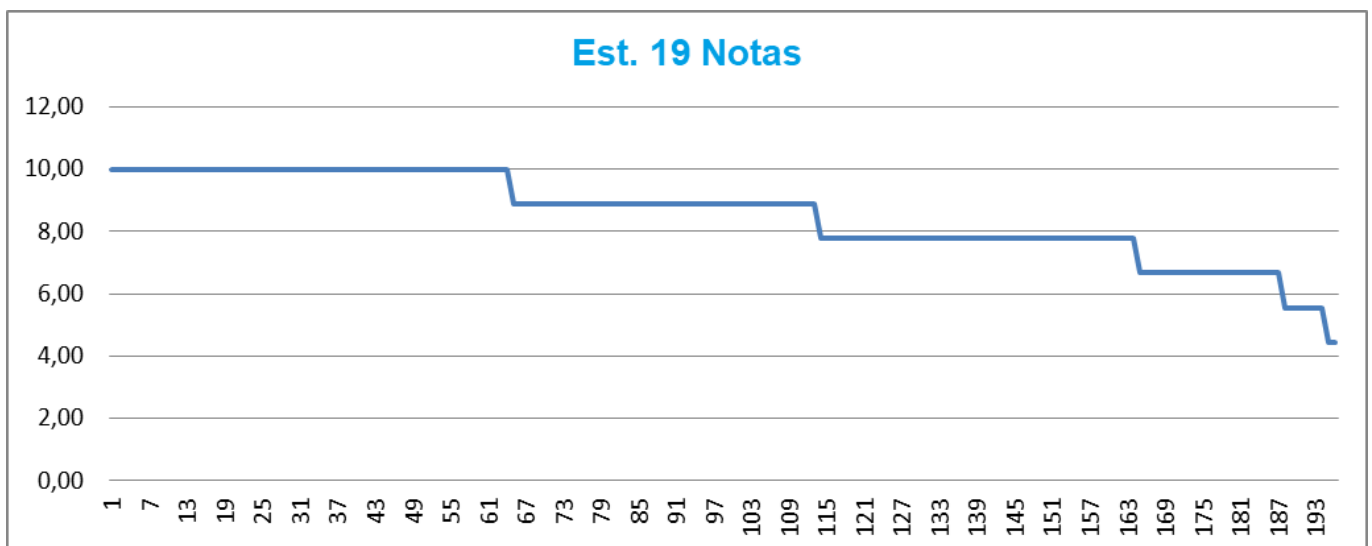

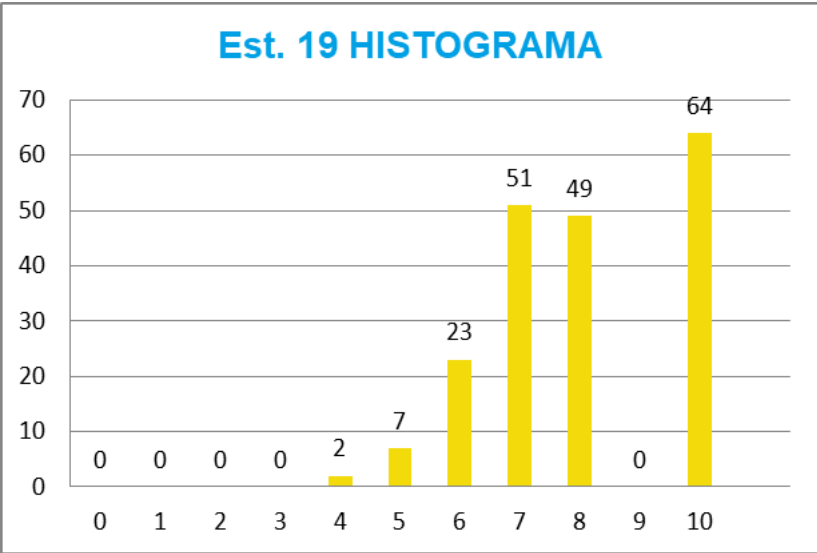

Cuartiles de notas

Mínimo.....: 4,44
 1er. Cuartil: 7,78
 Mediana.....: 8,89
 3er. Cuartil: 10
 Máximo.....: 10
 Media.....: 8,539

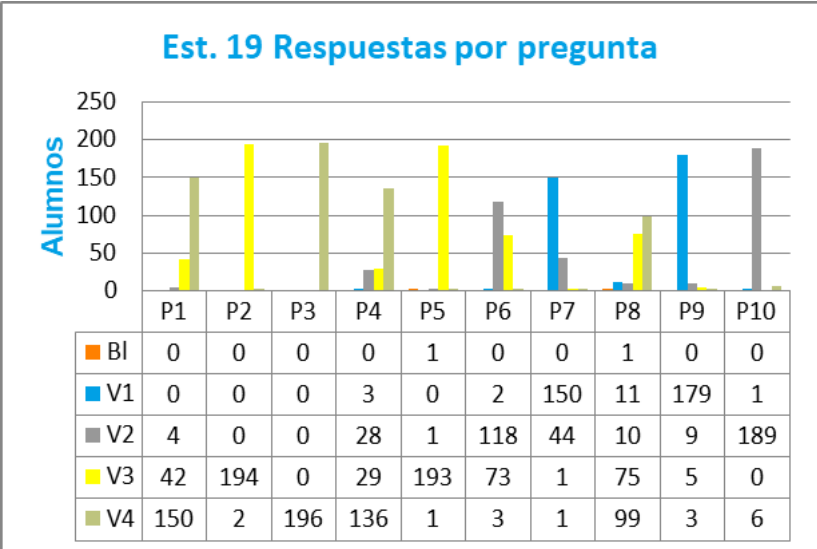

Est. 19 Notas por rueda

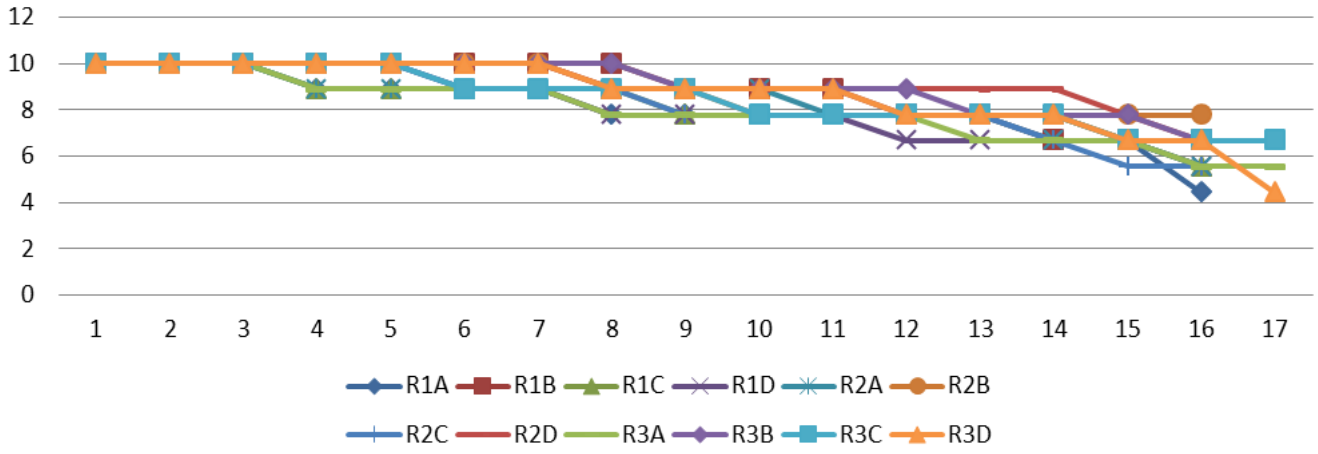

Est. 19 DISCRIMINACION

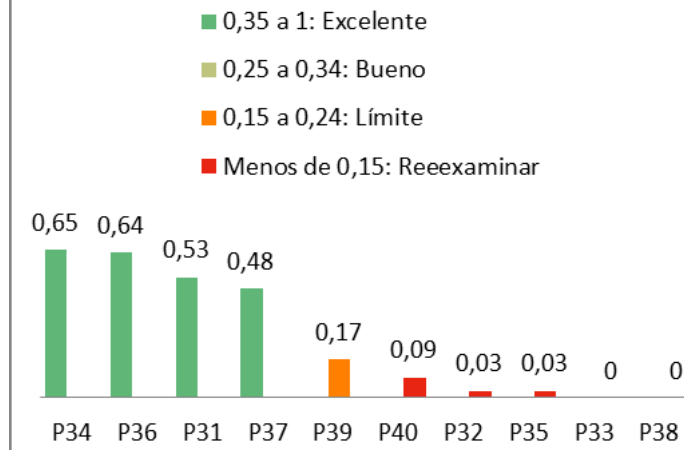

Est. 19 FACILIDAD

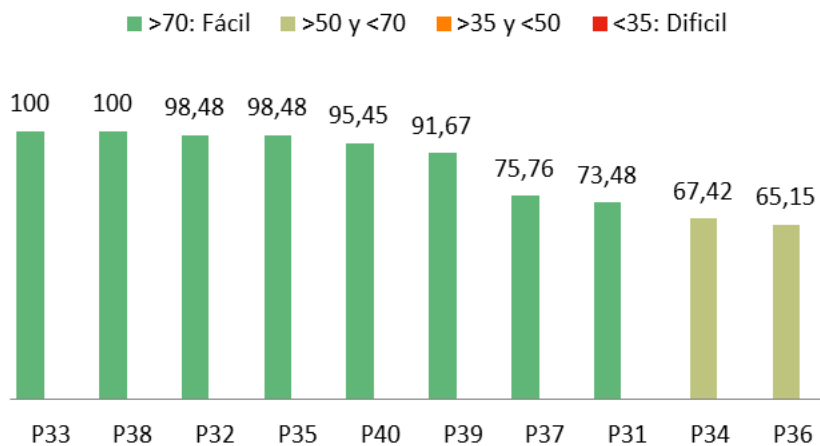

Se trata de una estación con nota media 8.539, con 100% de preguntas fáciles y regular discriminación de las preguntas. Distribución irregular de las notas por rueda con aumento de las diferencias entre las notas más bajas.

ESTACIÓN 20

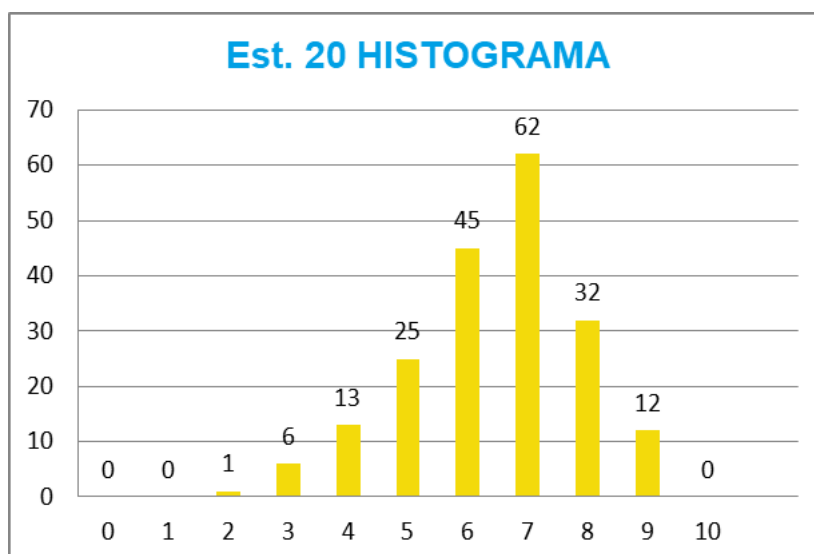
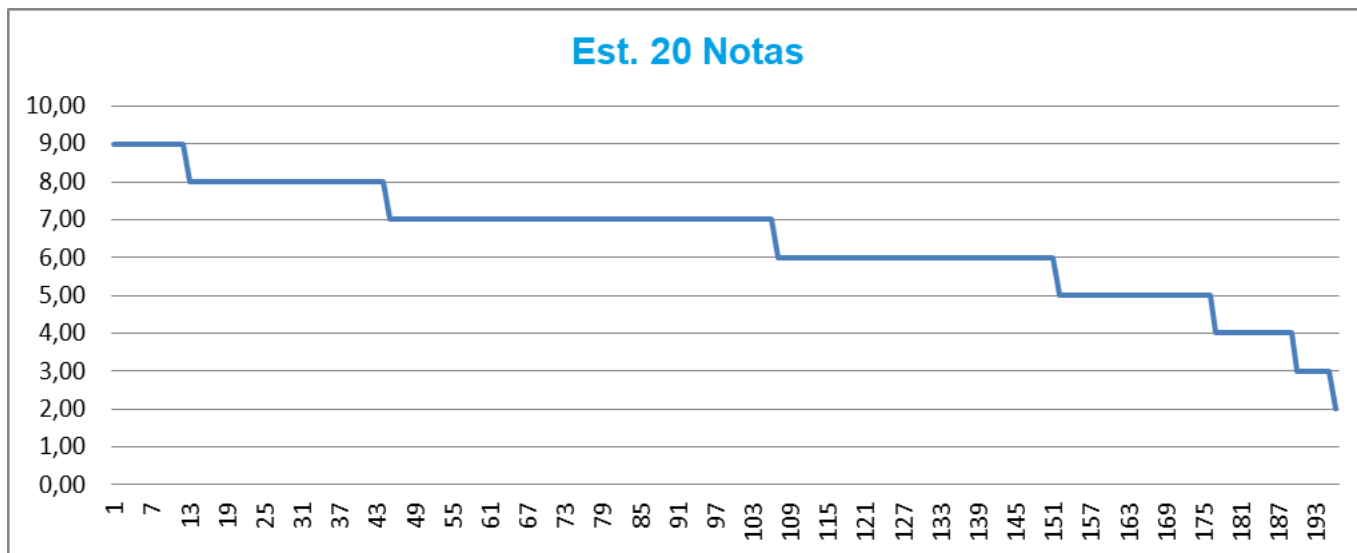

Cuartiles de notas

Mínimo.....: 2
 1er. Cuartil: 6
 Mediana.....: 7
 3er. Cuartil: 7
 Máximo.....: 9
 Media.....: 6,454

Est. 20 Respuestas por pregunta

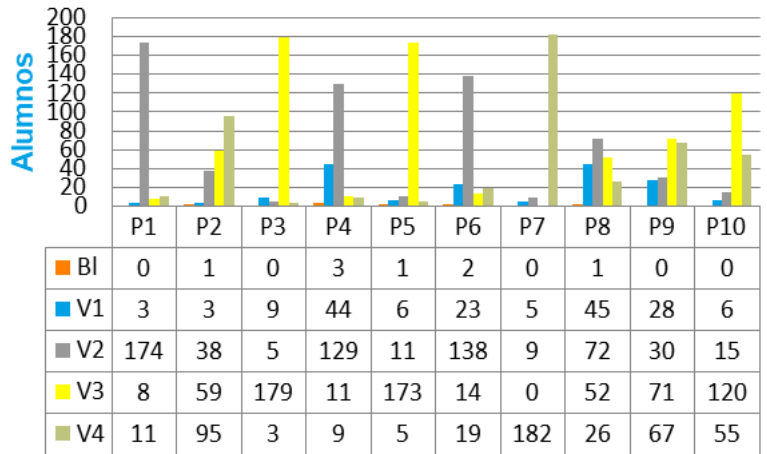

Est. 20 Notas por rueda

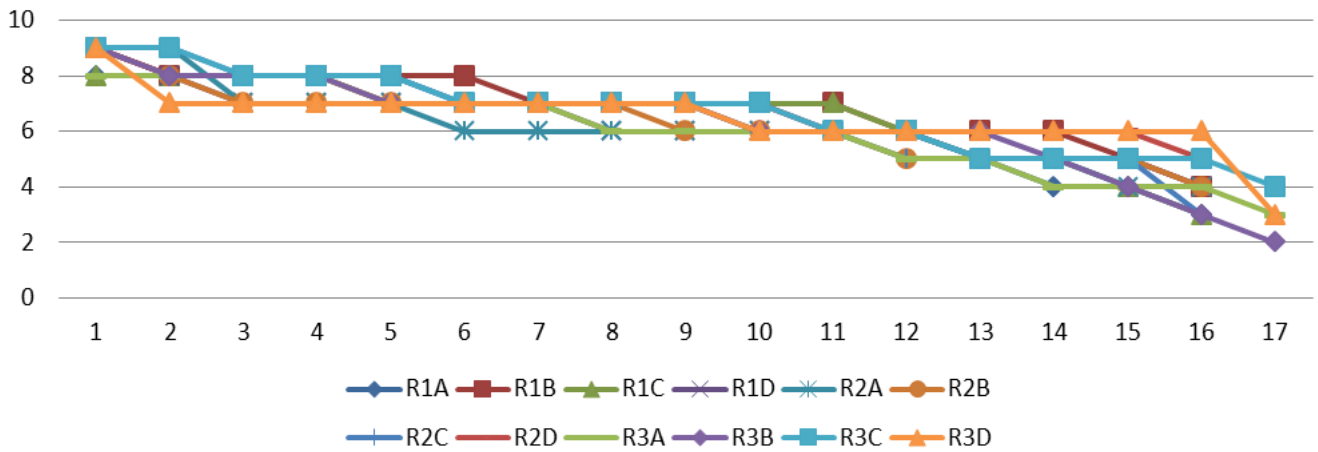

Est. 20 DISCRIMINACION

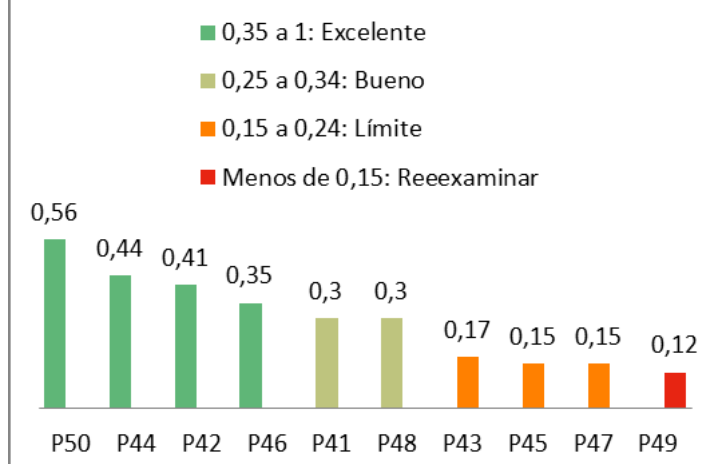

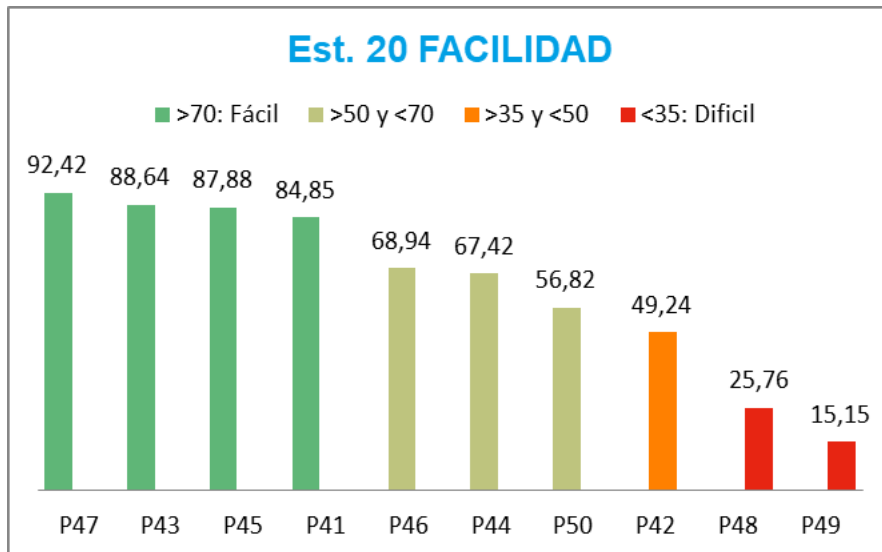

Se trata de una estación con nota media 6.454, con 70% de preguntas fáciles y adecuada discriminación de las preguntas. Distribución homogénea sin efecto copia ni efecto evaluador claro.

COMPETENCIAS

COMPETENCIAS GLOBALES

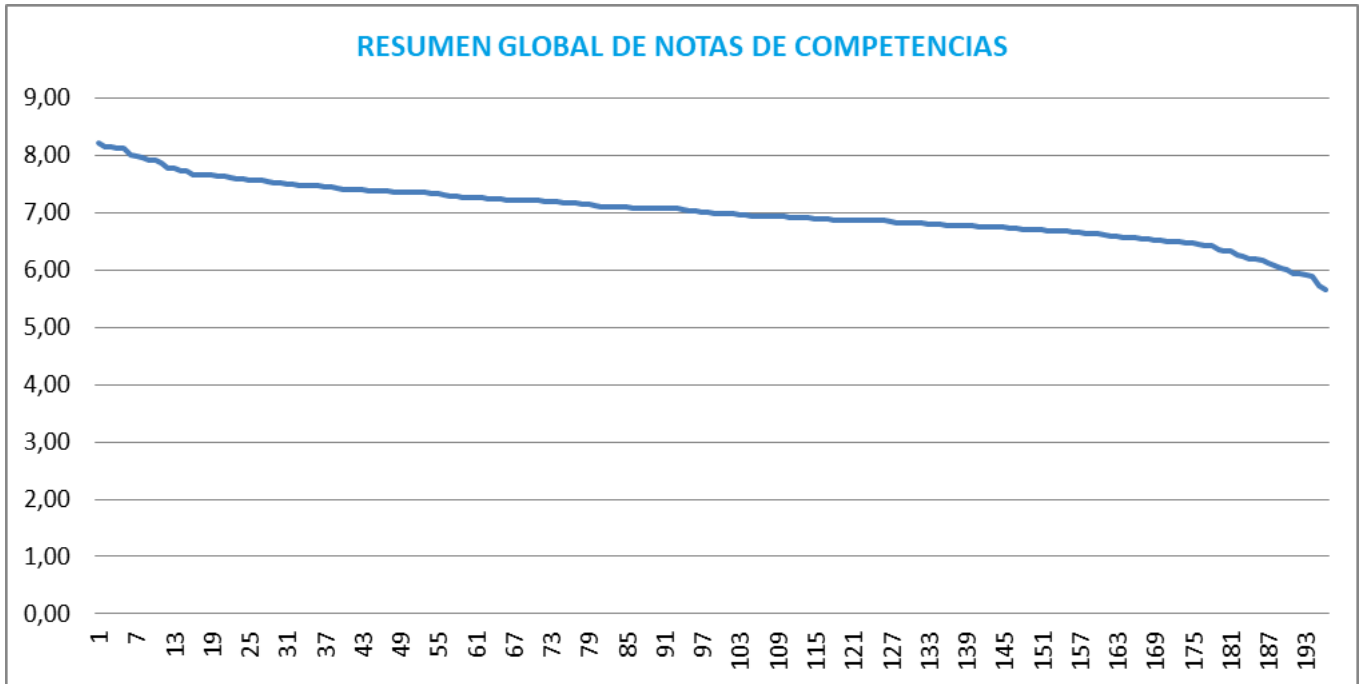

Histograma de notas de competencias de los alumnos

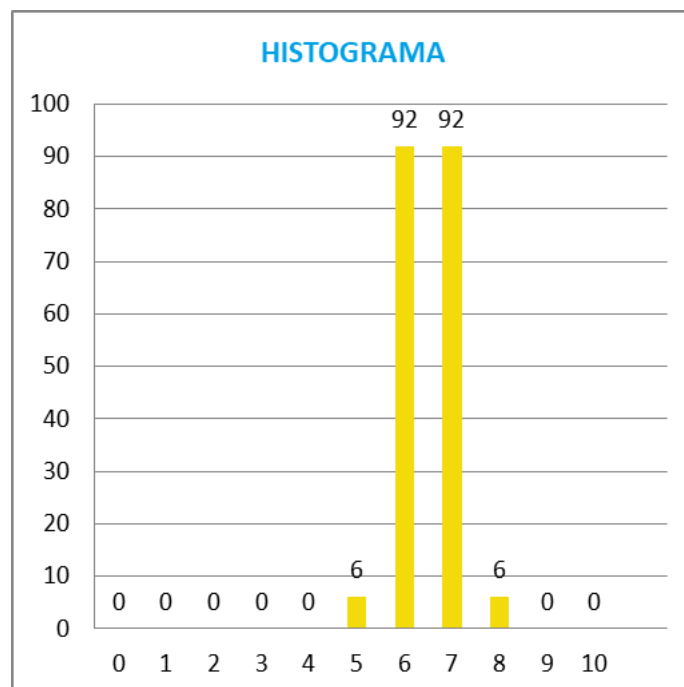

Cuartiles de notas

Mínimo.....: 5,648
 1er. Cuartil: 6,723
 Mediana.....: 6,996
 3er. Cuartil: 7,354
 Máximo.....: 8,209
 Media.....: 7,02

Notas medias competencias

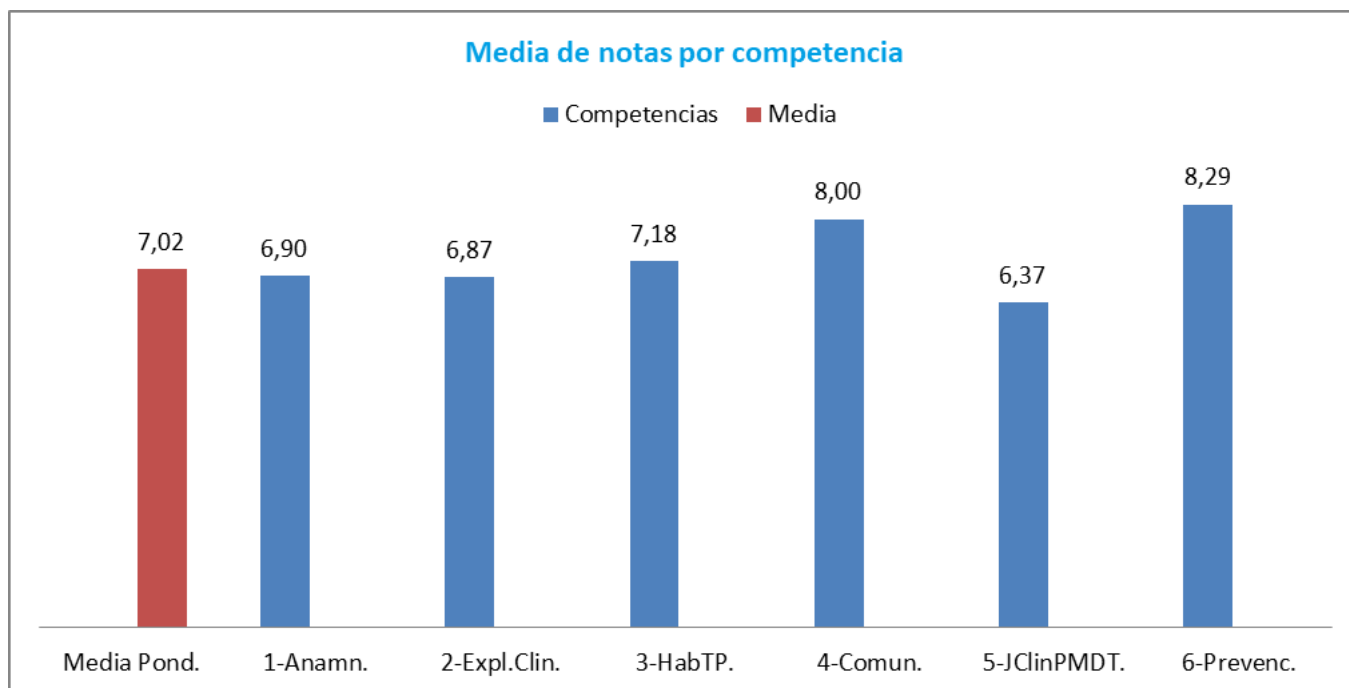

- 1.-Anamnesis
- 2.-Exploración clínica
- 3.-Habilidades técnicas/Procedimentales
- 4.-Habilidades de Comunicación
- 5.-Juicio Clínico, plan de manejo diagnóstico y terapéutico
- 6.-Prevención y promoción de la salud
- 7.-Relaciones interprofesionales
- 8.-Aspectos éticos/legales y profesionalismo
- 9.-Otros

Histograma de competencias

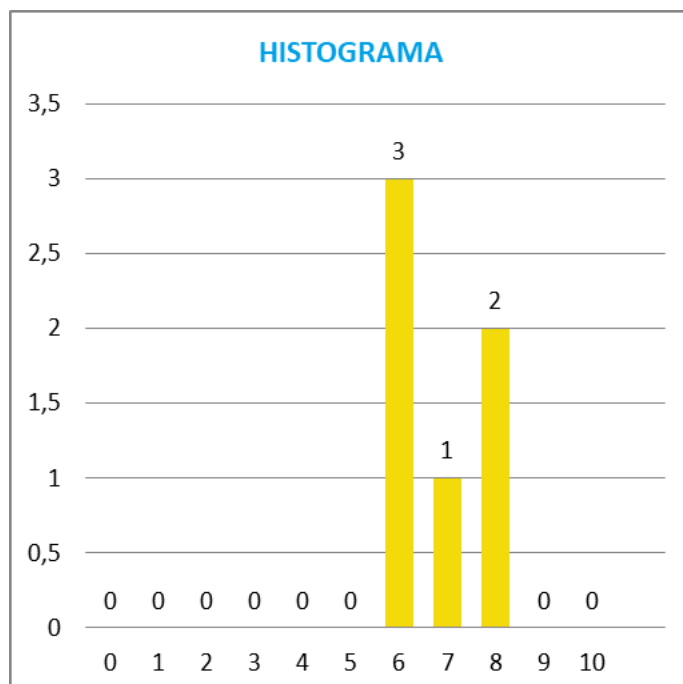

Cuartiles de notas

Mínimo.....: 6,368
 1er. Cuartil: 6,878

Mediana.....: 7,04
 3er. Cuartil: 7,797
 Máximo.....: 8,29
 Media.....: 7,268

COMPETENCIA 1

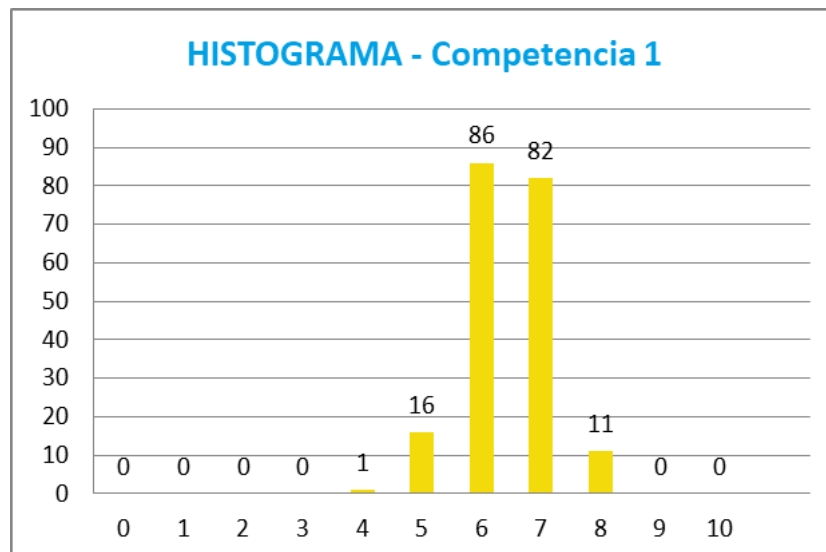
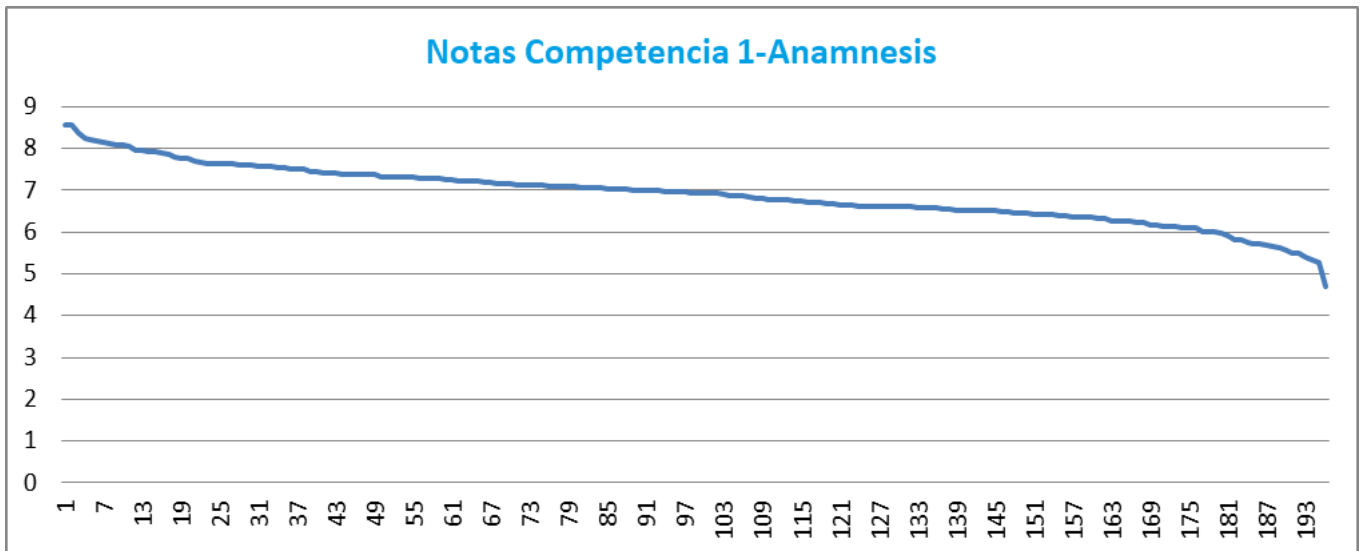

Cuartiles de notas

Mínimo.....: 4,71
 1er. Cuartil: 6,472
 Mediana.....: 6,94
 3er. Cuartil: 7,34
 Máximo.....: 8,56
 Media.....: 6,726

Comparativa estaciones

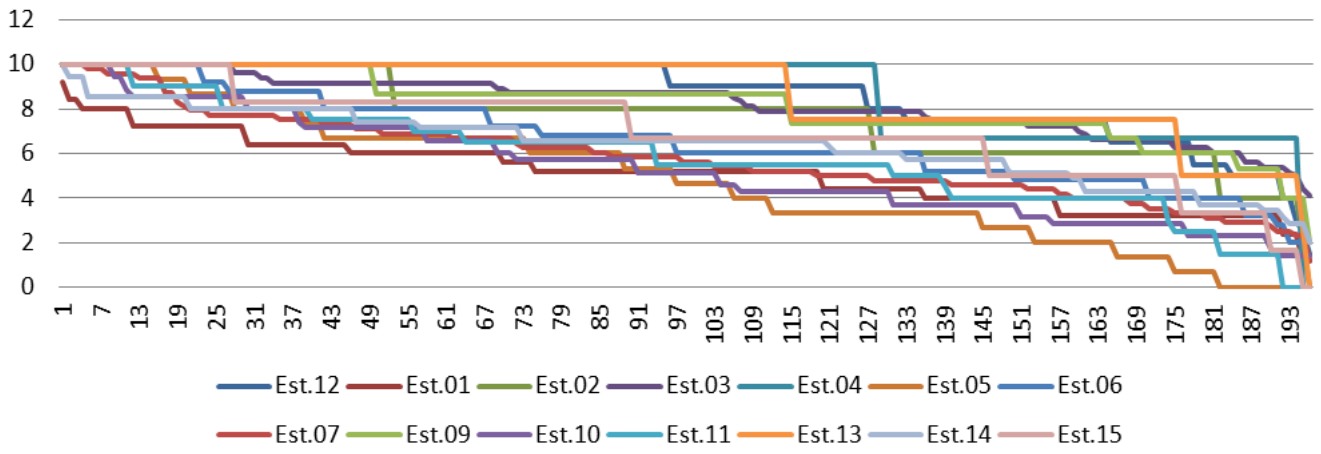

COMPETENCIA 2

Notas Competencia 2.-Exploración clínica

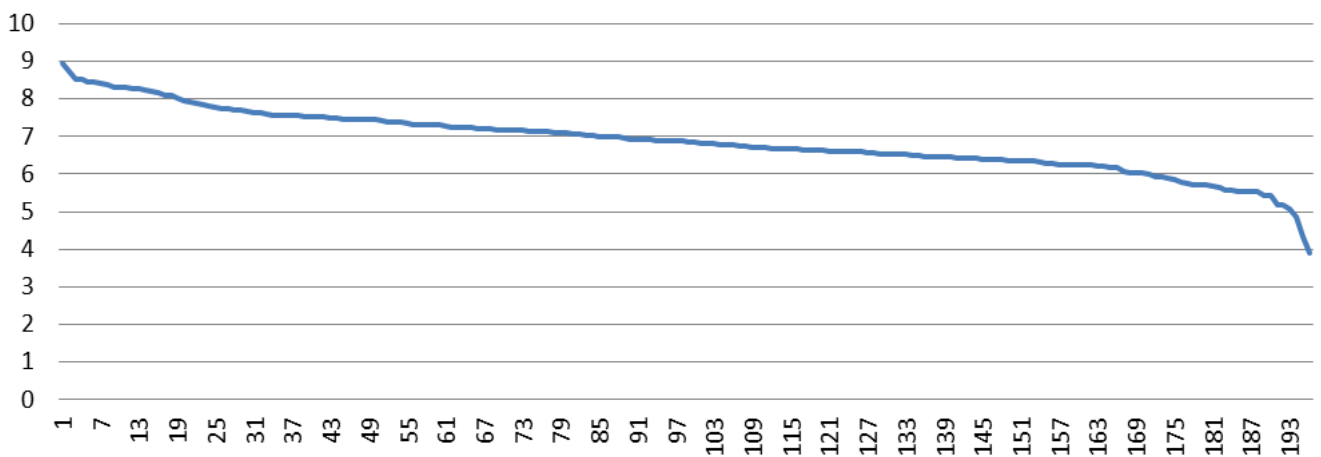

HISTOGRAMA - Competencia 2

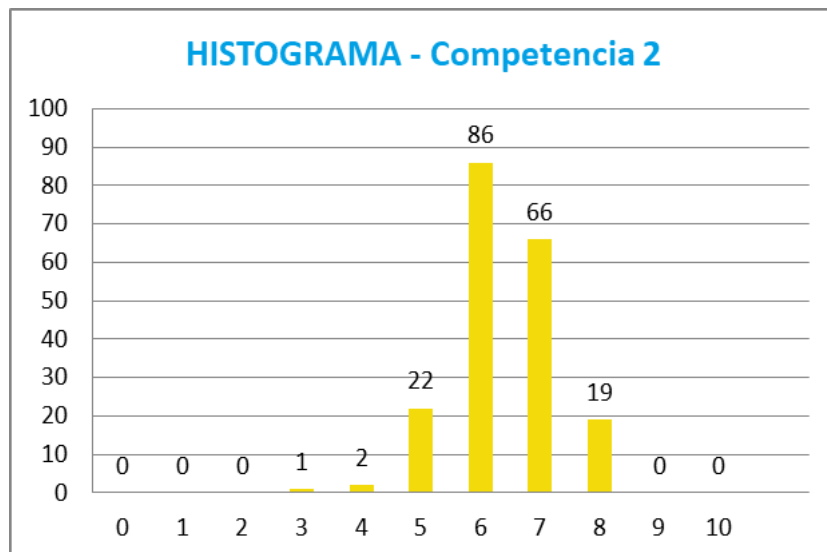

Cuartiles de notas

Mínimo.....: 3,9
 1er. Cuartil: 6,387
 Mediana.....: 6,865
 3er. Cuartil: 7,44
 Máximo.....: 8,95
 Media.....: 6,701

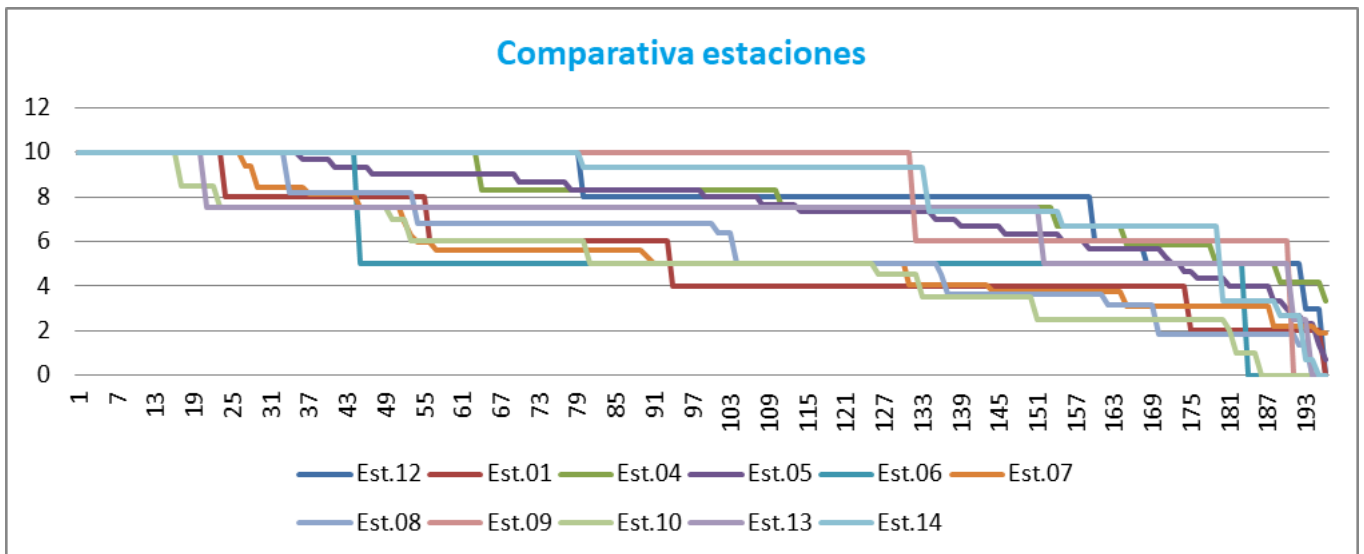

COMPETENCIA 3

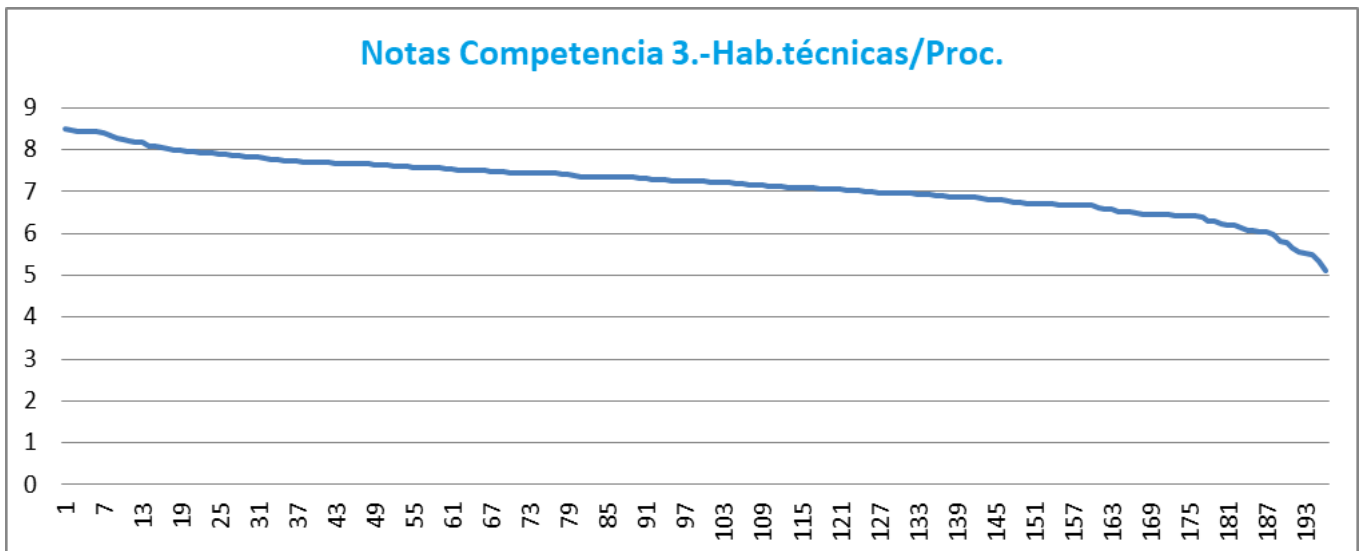

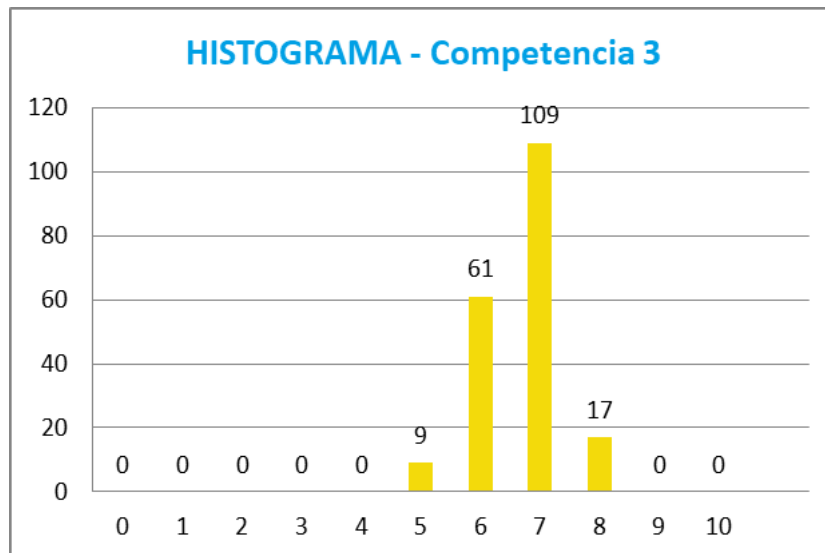

Cuartiles de notas

Mínimo.....: 5,1
 1er. Cuartil: 6,765
 Mediana.....: 7,24
 3er. Cuartil: 7,65
 Máximo.....: 8,49
 Media.....: 7,004

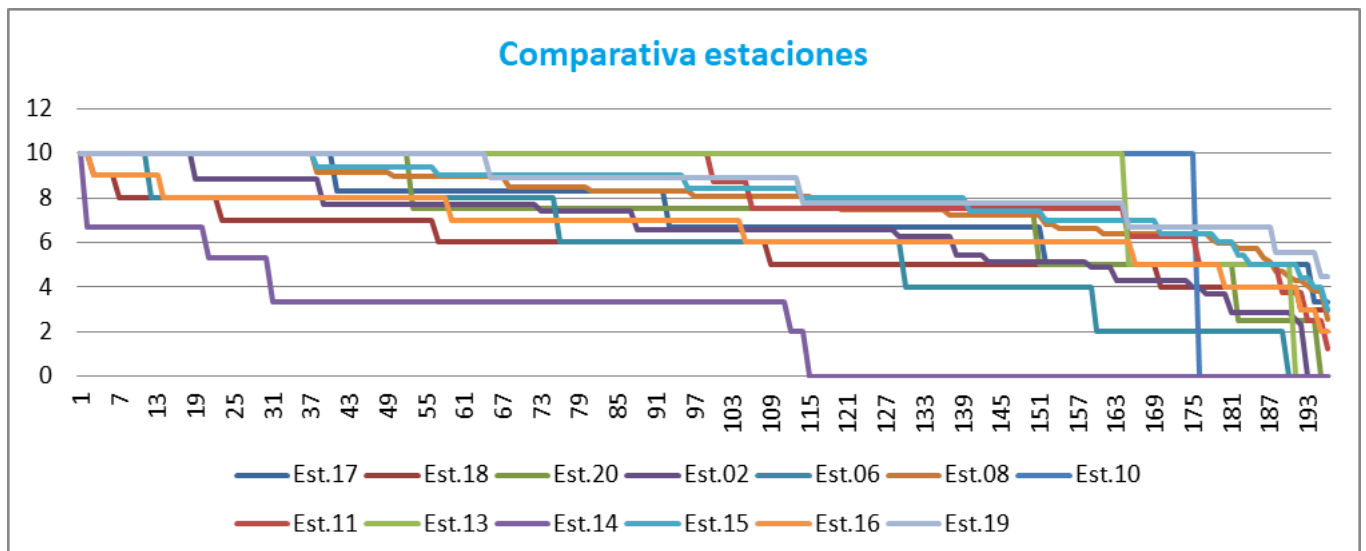

COMPETENCIA 4

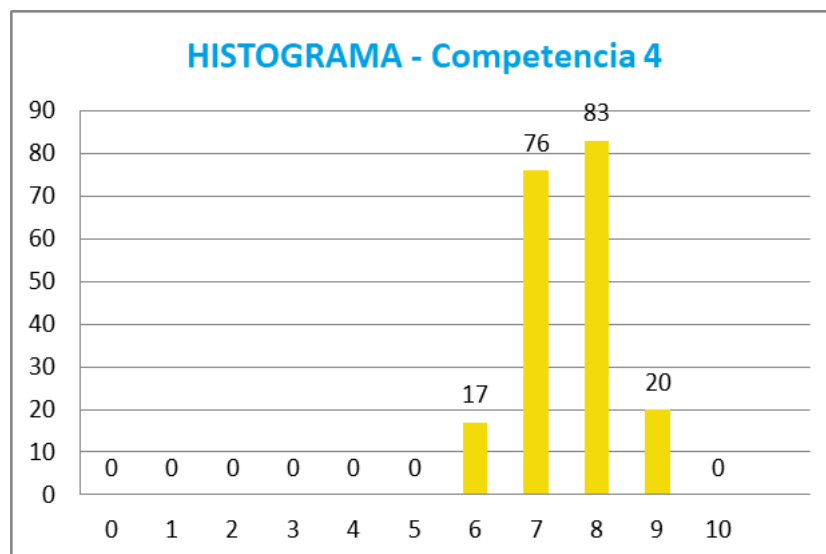
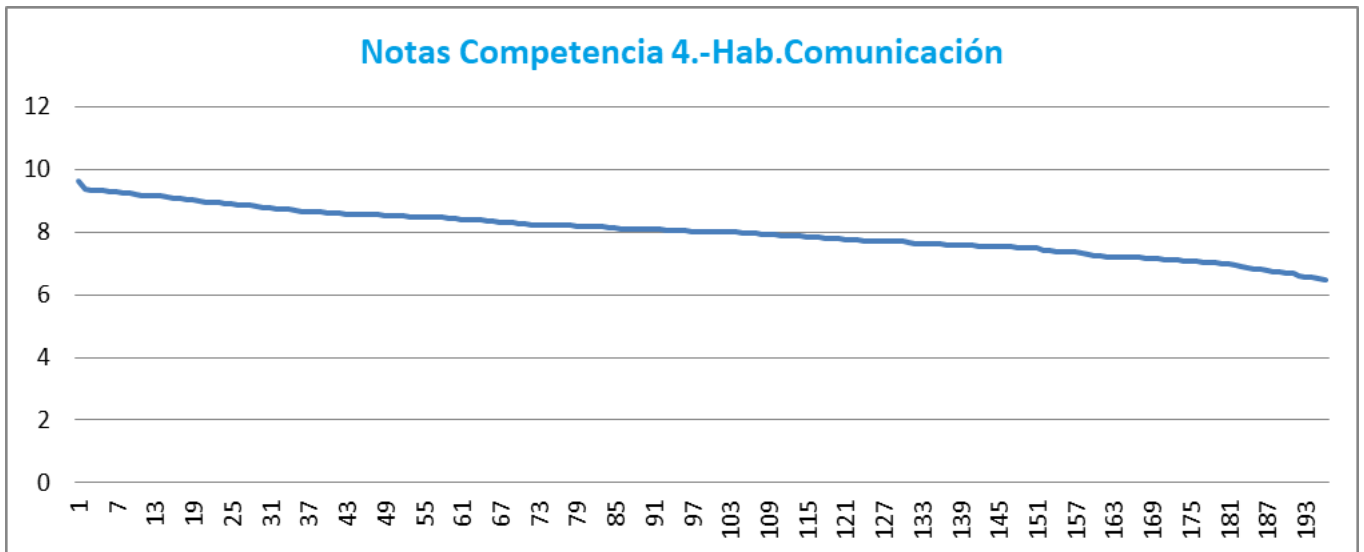

Cuartiles de notas

Mínimo.....: 6,48
 1er. Cuartil: 7,518
 Mediana.....: 8,02
 3er. Cuartil: 8,52
 Máximo.....: 9,65
 Media.....: 7,802

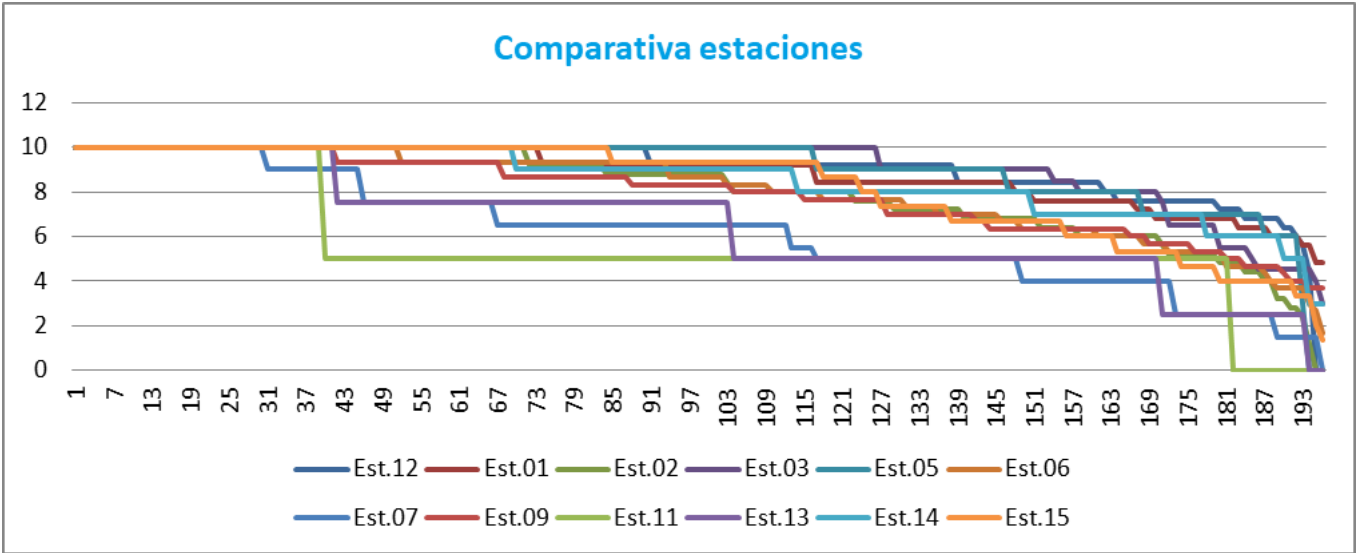

COMPETENCIA 5

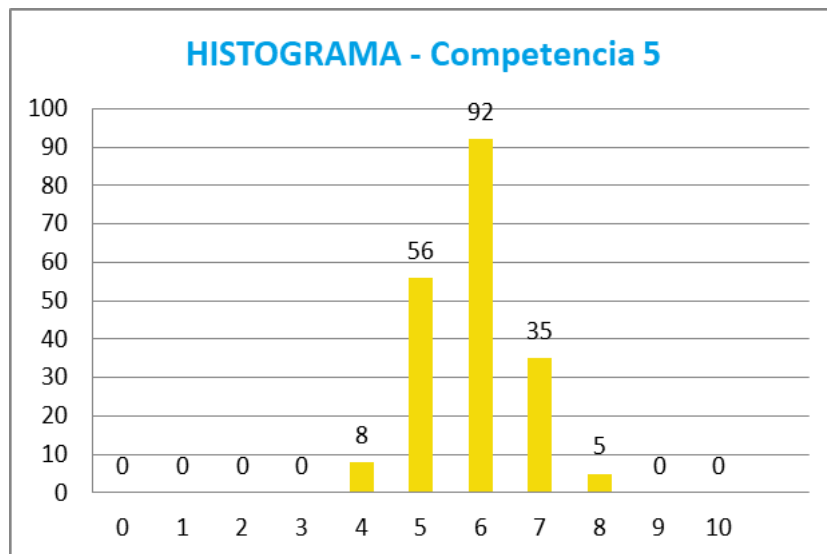
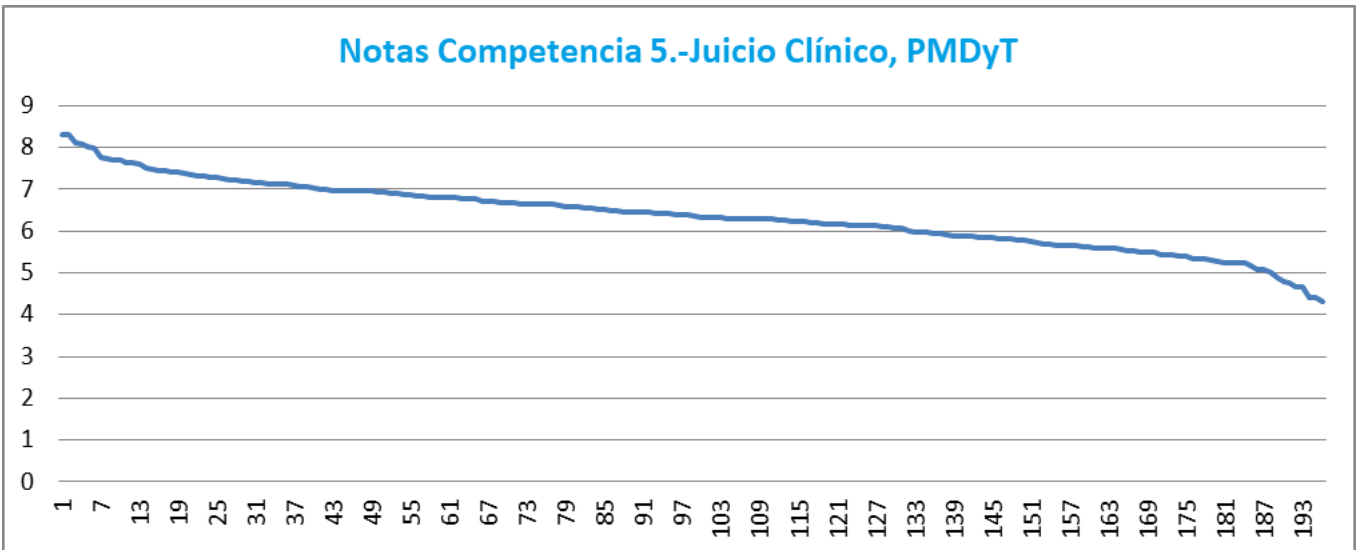

Cuartiles de notas

Mínimo.....: 4,32
 1er. Cuartil: 5,815
 Mediana.....: 6,375
 3er. Cuartil: 6,953
 Máximo.....: 8,32
 Media.....: 6,21

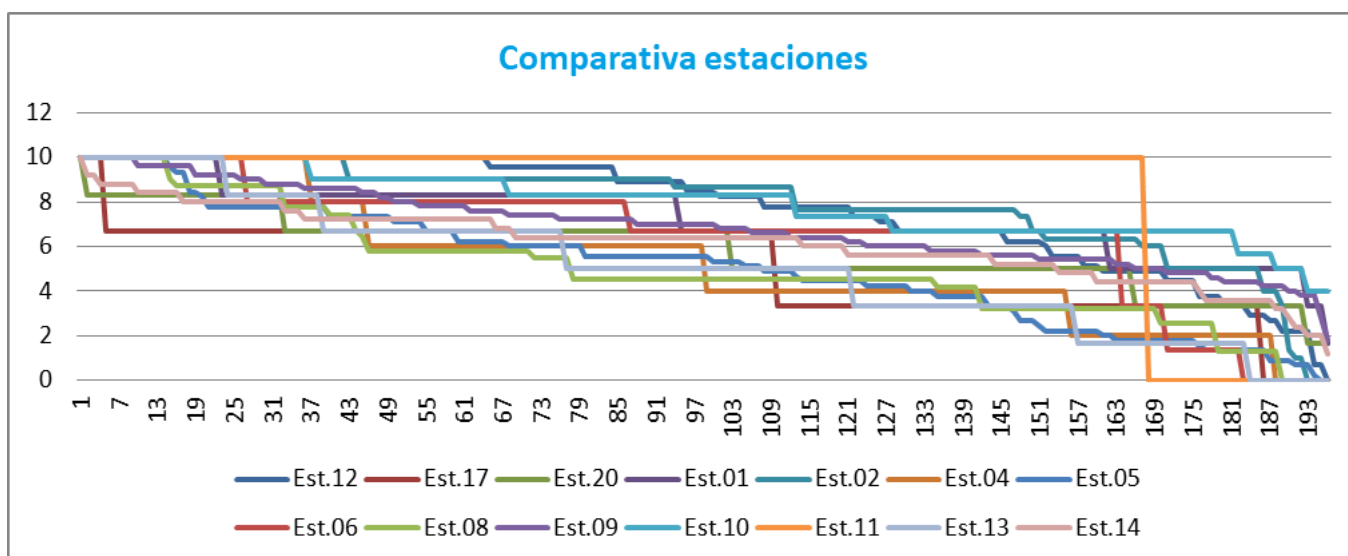

COMPETENCIA 6

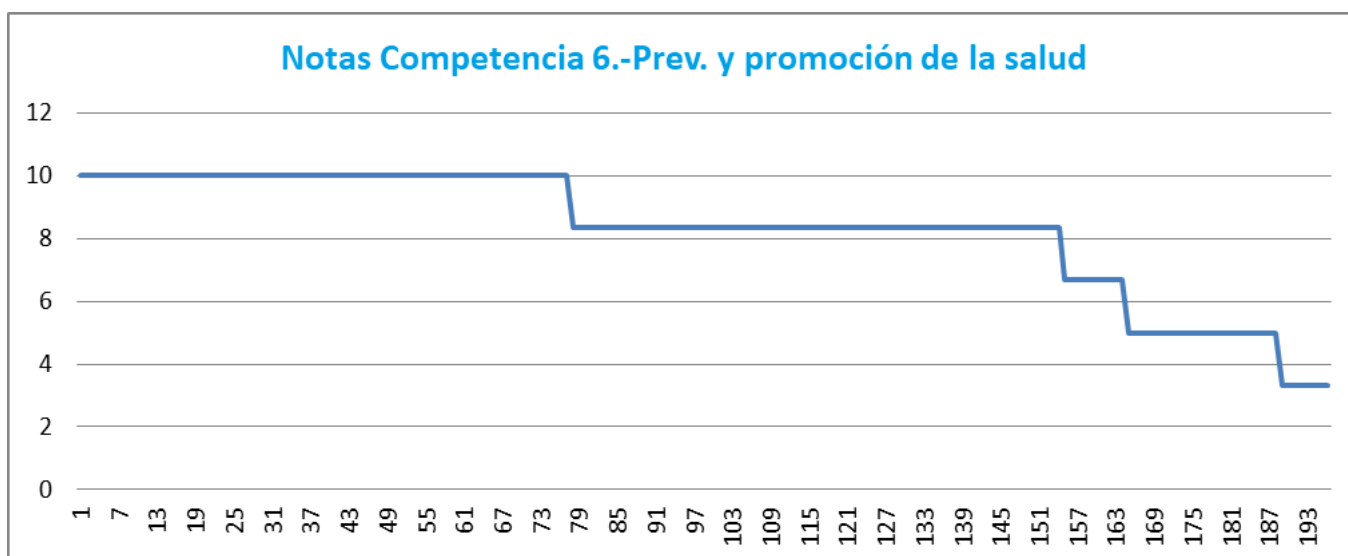

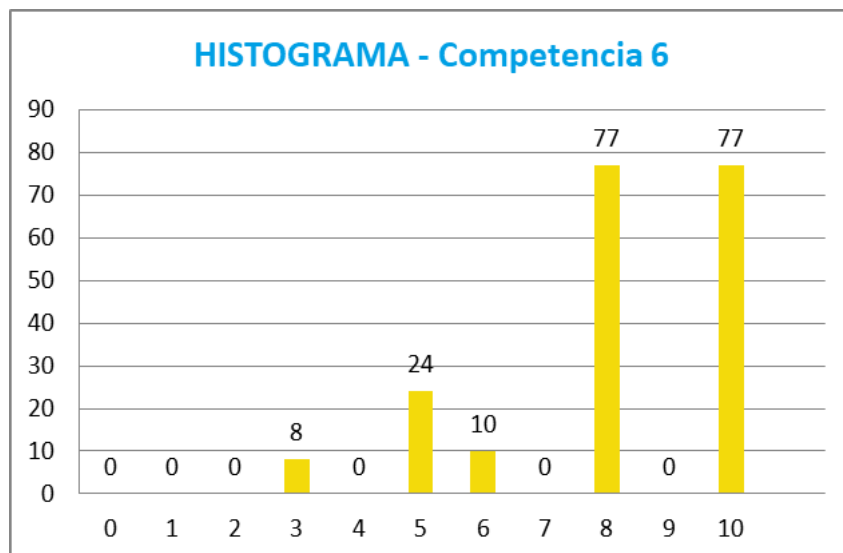

Cuartiles de notas

Mínimo.....: 3,33
 1er. Cuartil: 8,33
 Mediana.....: 8,33
 3er. Cuartil: 10
 Máximo.....: 10
 Media.....: 8,083

