

GESTIÓN DE ACCESO - ESTUDIANTES en HCULB

El Hospital Clínico Universitario Lozano Blesa (HCULB) ha iniciado el control de acceso al centro mediante un sistema de validación en el que cada estudiante recibirá un código QR para el tiempo oficial de la estancia formativa. Los alumnos que van a iniciar las prácticas en el Hospital deben solicitar su acceso siguiendo estas instrucciones:

1. Acceder al enlace: <https://accesosclinico.salud.aragon.es>
2. Seleccionar: **"ACCESO PROFESIONALES/ESTUDIANTES"**

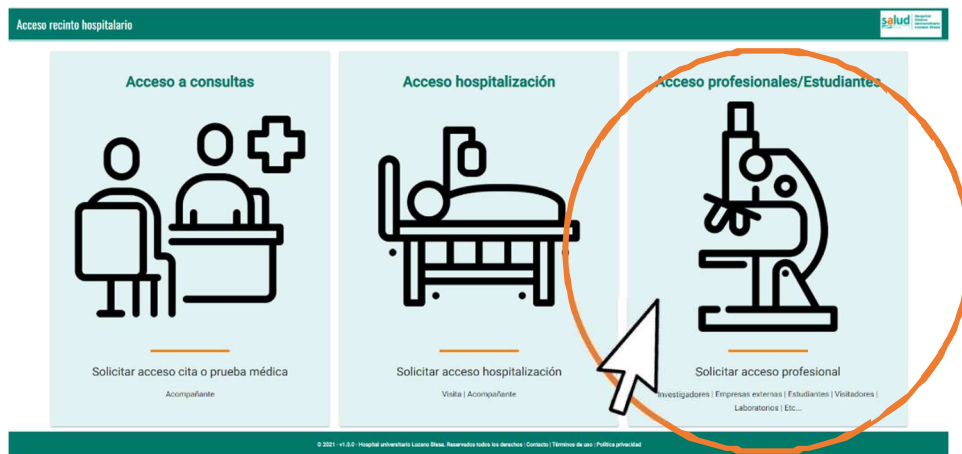

3. Completar la información requerida

Solicitud de acceso a profesionales

Nombre y apellidos *

Teléfono *

Empresa *

Correo electrónico *

Fecha acceso *

Fecha finalización acceso *

Servicio hospitalario

Descripción *



Ingrese los caracteres que aparecen en la imagen *

Enviar

- Nombre y apellidos del estudiante
- Nº de teléfono del estudiante
- **COD1-COD2-DNI/PASAPORTE (ver anexo)**
- Correo electrónico del estudiante
- Fecha-Hora de inicio de prácticas (ver punto 4*)
- Fecha-Hora de fin de prácticas (ver punto 4*)
- Seleccionar: **UNIDAD DE FORMACIÓN**
- Motivo de la petición de acceso, etc.
- Caracteres de la imagen

4. Una vez cumplimentada y enviada la solicitud del estudiante con las fechas de inicio y fin de sus prácticas (considerando como hora de entrada el primer día 08:00h y del último día 17:00h), éste será validado o rechazado por el HCULB.

** En caso de realizarse las prácticas en varios períodos alternos, se realizará una solicitud de acceso por cada tramo de fechas.*

5. En el caso de ser **aceptada** la solicitud recibirán en su dirección de correo el **QR** con el que deberá acceder al Centro durante el tiempo que esté autorizado.

Tras analizar la solicitud recibida, el plazo estimado de recepción del QR de acceso: **48h**

ANEXO – CODIFICACIÓN PARA ACCESO DE ESTUDIANTES

CAMPO: "EMPRESA": COD1-COD2-DNI/PASAPORTE
(VER TABLAS CODIFICACIÓN)

UNIVERSIDAD/CENTRO	COD1
UNIVERSIDAD NACIONAL DE EDUCACION A DISTANCIA	UNED
UNIVERSIDAD DE ZARAGOZA	UZR
UNIVERSIDAD DE VALLADOLID	UVA
UNIVERSIDAD DE SAN JORGE	USJ
UNIVERSIDAD DE LERIDA	UNL
UNIVERSA	UVS
OCEANO ATLANTICO FP	OATL
IFMSA	IFMSA
IES SIERRA DE GUARA	SG
IES SANTIAGO HERNANDEZ	SH
IES RIO GALLEGO	RG
IES PABLO SERRANO	PS
IES MIRALBUENO	MBN
IES MIGUEL CATALAN	MC
IES LUIS BUÑUEL	LB
FORMACCIONA	FMCN
EFA LA NORIA	LN
CPFP PIRAMIDE	PRMD
CPC SANTO DOMINGO DE SILOS	SDS
CPC ESCUELAS PIAS STA ENGRANCIA	EPST
CFPE VALLE DE TENA	VT
CFPE ACADEMIA MARCO	AM
CESUR	CESUR
CES SALESIANOS NTRA SRA. DEL PILAR	SNSP
CENTRO ILERNA ONLINE	ILRN
AULACEM	ALCM
ATLANTIS	ATL

CATEGORÍA PROFESIONAL	COD2
ASOCIACIÓN ESPAÑOLA CONTRA EL CANCER	AECC
ENFERMERÍA	ENF
MEDICINA	MED
BIOTECNOLOGÍA	BITC
PSICOLOGIA	PSC
FARMACIA	FARM
FISIOTERAPIA	FISIO
TERAPIA OCUPACIONAL	TO
GRADO EN RELACIONES LABORALES Y RECURSOS HUMANOS	RLRH
GRADO EN OPTICA Y OPTOMETRIA	OPyOT
MASTER DE PREVENCIÓN DE RIESGOS LABORALES	MPRL
MASTER DE URGENCIAS, EMERGENCIAS Y CRITICOS	MUEC
MASTER DE INTERVENCIÓN FAMILIAR SISTÉMICA	MIFS
ELECTRICIDAD Y ELECTRONICA	FPEYE
INSTALACIONES ELECTRICAS Y AUTOMATICAS	FPIEYA
MATENIMIENTO ELECTRONICO	FPME
MANTENIMIENTO DE ISTALACIONES TERMICAS Y DE FLUIDOS	FPMITF
COCINA Y GASTRONOMIA	FPCYG
INSTALACIONES DE PRODUCCION DE CALOR	FPIPC
CUIDADOS AUXILIARES DE ENFERMERIA	FPTCAE
ATENCION A PERSONAS EN SITUACION DE DEPENDENCIA	FPATD
FARMACIA – PARAFARMACIA	FPTAF
OPERACIONES DE LABORATORIO	FPOL
ASESORIA DE IMAGEN PERSONAL Y CORPORATIVA	FPAIPC
ANATOMIA PATOLOGICA Y CITODIAGNOSTICO	FPTAP
DIETETICA	FPDIET
LABORATORIO CLINICO Y BIOMEDICO	FPTEL
RADIOTERAPIA Y DOSIMETRIA	FPTERT
ELECTROMEDICINA CLINICA	FPEC
IMAGEN PARA EL DIAGNOSTICO Y MEDICINA NUCLEAR	FPTIDyMN

Ejemplo:

"estudiante de Universidad de Zaragoza de Enfermería con DNI: 123456789A"

EMPRESA: COD1-COD2-DNI/PASAPORTE

EMPRESA: UZR-ENF-123456789A